京吉國道百廿キロ走破の日

新京日日新聞
夕刊　六月二十一日
本紙定價　一部五錢　一ヶ月壹圓　郵税一ヶ月拾五錢
廣告料金　普通一行壹圓五拾錢　特別一行貳圓五拾錢
發行所　新京永樂町四ノ一　新京日日新聞社
電話（編輯局專用③三三二五　營業局專用③三三〇〇）
發行人　十河榮忠　編輯人　桜本勇　印刷人　水越内之介

元長吉鉄工所
八改丸八鉄工所
新京東三条通六〇
電話③五三八五番

全滿の視聽をこゝに 制覇の鐵脚西す
郷土の榮譽かけて韋駄天 緊張・興奮各所に爆發

"走れ大地を、力のかぎり"―翕然たる人氣を賭けて全滿の視聽をこゝに、潑溂たるスポーツ滿洲國の躍進に贈られる豪華版！本社並に盛京時報社共同主催第二回吉林新京間驛傳マラソン大會は廿一日午前八時、吉林驛前廣場においてその爭覇の幕を切つて落した、この日氣遣はれた天候も絶好のマラソン日和に惠まれて一天拭ふが如き紺碧の空、燦々たる初夏の陽光に彩られて絶好のマラソン日和である、此處に晴れの日目指して相見ゆる精鋭算して十チーム、隆々たる健脚に托した彼らが都市の名譽と誇りは、何れ劣らぬ必勝の野望となつてゆら〳〵と燃え上れば、おゝ見よ！兩社が滿洲運動史上に飾らんとする新たなる一頁は、壯麗絢爛たる一大活畵となつて繰り展げられるのだ

嵐の如き歡聲の中 吉林をスタート

制覇の意氣に燃ゆる堅き決意をとほして一沫の不安と焦燥を孕んだ戰の前夜は過ぎた明けやすい北滿の夏の空は午前三時といふにしら〳〵と明けそめて水々しい

清新 な氣配が黎明の世界に漲つてゐる「起きろ！」「快晴だぞ！」遂に迎へたこの日、幾旬日、幾ケ月の久しきに亘る火の出るが如き練習を重ねて覇業の實を結ぶその日は來たのだ、「勝たねばならぬ！」等しく若き選手達の胸中を往來する雄々しき誓ひはそのまゝ彼らが面上に現はれ、鐵の如き健脚に、兩腕に、そして身體全體に亘つて脈々たる闘志となつて跳躍の姿にそなへる、やがて午前六時、とり〴〵の凛々しいユニホームに颯爽たる英姿を飾つた出場選手は軒昂たる意氣を衞いて吉林驛前廣場に集合する、驛前廣場には既にこの劃期的壯擧を盛んにするため吉林各學校生徒をはじめとし一般市民が押し寄せいやが上にも大會氣分を煽りたてる、廣場正面に一線を截つて整然と並んだ三十數台の自動車、オートバイ、トラックの頭部には盛京時報社並びに本社々旗が翩飜と

初夏 の朝風にひるがへり、油然たる昂奮はいよ〳〵濃く戰ひの色彩を深めてゆく、かくて定刻午前七時大會副會長中野吉林省公署總務廳長、染谷、桑原の副委員長以下各委員、上田審判長以下各審判員その他各役員出場選手一同參列の上壯麗なる開會式が擧行される、中野大會副會長の開會の辭並に挨拶に次いで、李吉林省長の「新京市民におくる」メッセーヂを朗讀（張教育廳長徐市長）代讀し、終つて上田審判長の競技上の說明並に注意あり、徐市長の發聲で大會の萬歲を三唱閉會、日滿兩文のメッセーヂは各チーム第一區走者の肩上に色別の襷に包まれて託される、かくする裡に定刻八時となればいやます

大會 の昂奮は最高潮に達し、日本人チーム哈爾濱、奉天、新京、吉林、大連、滿人チーム哈爾濱、奉天、錦州、新京、吉林合して十チームの各第一走者はスタートラインに何れも覇權の確信を眉宇にひらめかして立てば、見るもの、走るもの齊しく息詰るが如き緊迫の數刻が續く、一瞬黒田スターターによつて放たれた響然たる一發の號砲に張り切つた緊迫は打ち破られて、サツト白線を蹴つて飛び出す脫兎の走者十名、おゝ蜒々たる百廿キロの難關走破の火蓋は切つて落されたのだ！沸く！沸く！怒濤の如き歡呼と

聲援 の嵐に果して最後の榮冠は何チームの頭上に輝くであらうか熱砂卷く鐵腕快走の向ふに輝かしき約束かけて烈々たる陽光を截つて一路新京への驀進が連續する！

甲斐靜也師講演

聖德太子研究の權威者甲斐靜也師は鐵路總局の招聘で講演のため來京したが二十一日午後一時半から白菊會館で夜は祝町西本願寺、佛教青年會で講演を行ふ

第二コースまで 大連先頭に立つ
＝和波特派員發＝

京吉マラソン第二コース迄の經過左の如し

▲第一區コース　吉林驛前より吉林總領事館前迄各選手一團となつて走つて居たが、吉林省公署裏邊りより大連北本健二君グングン拔いて、續く新京嚴彬君と百米の差を生じそのまゝ北本君第一コース十三キロ六を五三分一九秒で第二走者に繼いだ、第一コース到着順左の如し

1北本健二（大連）五三分一九秒、2嚴彬（新京）五四分二九秒、3奧野俊（奉天）五五分三四秒、4双豊道（奉天）五五分三四秒一、5藤仁貴（吉林）一時間一分三二秒、于萬昌（ハルビン）7股宥策（新京）

▲第二コース　十二キロ二二、依然として大連チーム岩田勳君トツプを切り續け、第三區更代地點綏安橋終點の到着順は左の如くで、各自三百米乃至五百米位の間隔で第三コースに入つた

1岩田勳（大連）2渡邊健治（奉天）3劉佐卿（吉林）4白昌佳（新京）5趙福民（奉天）

全市人の波

今や昂奮の絶頂に達せんとしてゐる

りの日決勝地點西公園を控へた新京で、朝來赤地に白く新京日日新聞社と染め出した本社旗を前後部に揭げたタクシーの往來が激しく城內大馬路あたりの滿人連は何事か起つたのかと街上に三々五々立ち出て小物議を釀してゐたがやがて午後になつて漸く"吉林からマラソンが來るのだぞうだ"との報が何處からともなく傳はるや、それでなくとも物見高い滿人連のことゝて南關街道から大馬路にかけて街上は忽ち黒山の如き人だかりを呈し"何時に來るのか""三時頃はつく相だ""何事か""マラソンが吉林から來るのだ相だ""どこでやつてゐるのか""盛京時報と新京日日新聞でやつてゐる"とか出場チームの話から勝利チームの豫想に、ワイワイの騷ぎを演じ日本橋通りまでも人波が伸び、午後二時頃市內の走路線は全くお祭り日の如き盛觀を呈して第一着選手の入京をさながら凱旋將軍でも迎へるように片唾をのんで待ちうけてゐた

專門小兒科
太田医院
新京神社南横
電③3839

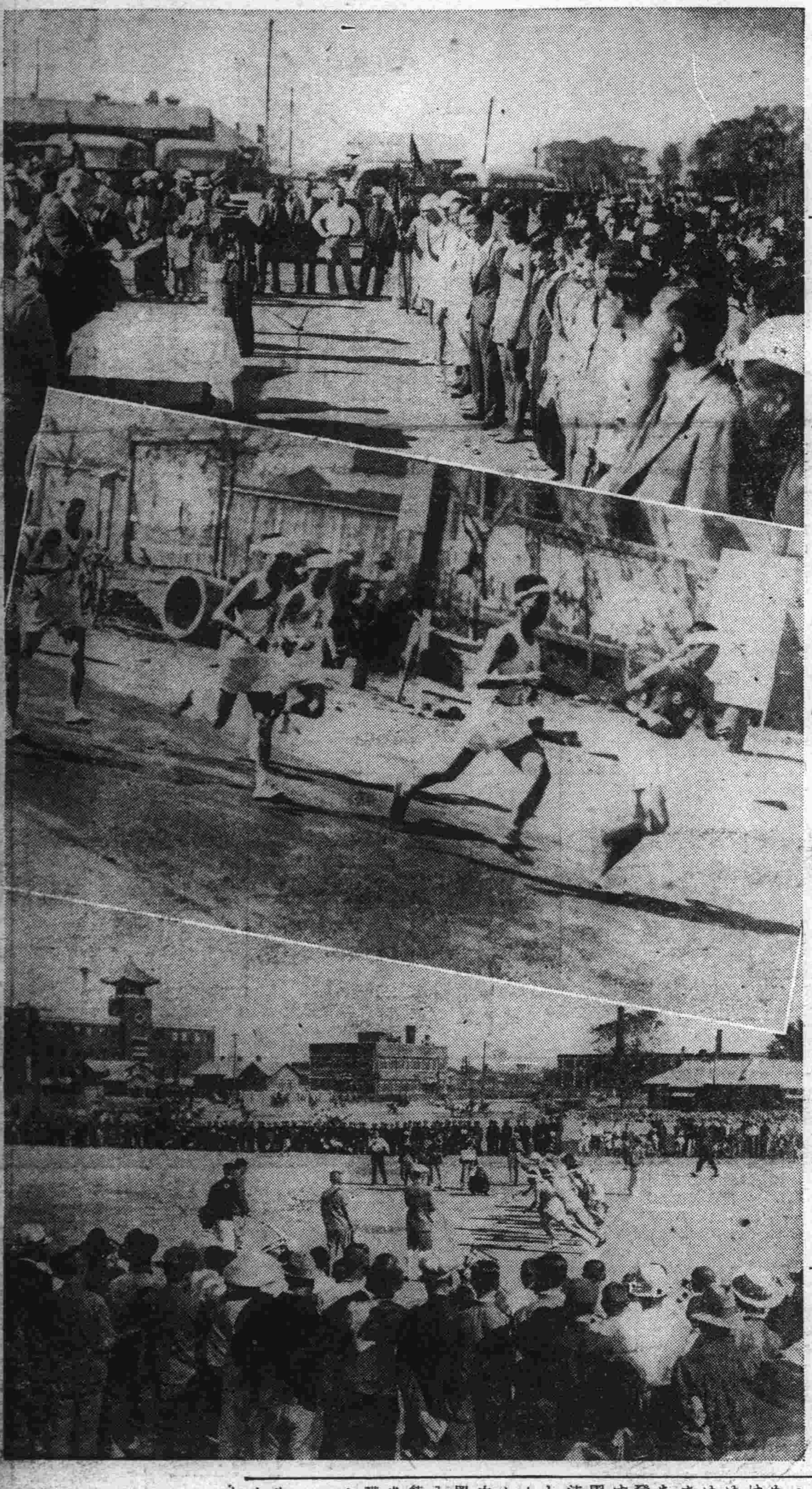

今や遲しと待つ 西公園ゴール
出發を報づる花火に忽ち興奮

最後の日は遂に來た、前夜の雨に淸掃された西公園前廣場の大會場には日滿國旗が本社盛京時報の

社旗 がポール高くへんぽんとひるがへりゴールの白線もいと鮮やかに眼を射る、會場正面に設けられた會長席の後には紅映ゆる二旒の優勝旗と銀色まばゆき各種大杯、楯等々所狹きまでに飾られ選手の到着を待ち顏である、午前八時吉林出發を告げる花火が碧空に炸烈すれば待望の市民は早くも公園入口右側に設けられた戰況速報板並に放送所附近に蝟集して大會氣分を彌が上にもそゝる中を宣傳班の自動車オートバイが社旗を翻がへして市中に飛び出して行く臨時に設置した二台の電話のベルは噛みつくやうに鳴りひゞく、應待の係員は戰場のやうな忙しさだ、選手を運ぶ自動車、救護班、傳令を乘せた自動車オートバイが地響き立てゝ

疾驅 する中を交通整理の警察官が髯をからして大汗だくの奮闘だかくてゴール地點新京市內は

優勝旗 授與式

大會の最後を飾る優勝旗並に各賞牌の授與式は各出場チーム選手が全部ゴールに入つてから擧行されるが式は選手一同入場、大會役員席に向つて整列、大會委員の開會の辭、審判長の競技上の講評があつてから優勝旗其他賞品を授與し萬歲三唱閉會の豫定であるが優勝旗各賞は左の如くである

▲日軍チーム優勝－優勝旗（前國務總理）優勝カップ（藏式毅盃）副賞－優勝メダル、優勝額、高級置時計一打、楯、ストツプウオッチ一個、參加章▲二等　二等メダル、楯、美術置時計、參加章、▲三等　三等メダル、楯、シャツ、參加章▲四等煙草盆二個、菓子一箱、參加章▲五等菓子二箱、參加章

▲滿軍チーム優勝－優勝旗（前關東局總長）優勝カップ（文教部大臣）副賞－優勝メダル、楯二個、高級置時計、參加章▲二等　二等メダル、美術置時計、參加章▲三等　三等メダル、楯、シャツ、參加章四等ハーモニカ一打、菓子一箱、參加章▲五等菓子二箱、參加章

寫眞說明

上から吉林の開會式、中吉林を出外れんとする選手、下第一區選手のスタート

夏でも樂に服める

一粒肝油 ハリバ

微量て効く一粒肝油……が出來て、夏冬休まず、樂に連用し得、寒さに對すると同樣に、暑さに對する抵抗力を、充分に強めて置くことが出來るやうになりました。

『夏痩せ夏負け』せぬやう……殊に、夏の食物は一般に淡白になるため脂肪溶性ヴイタミンの缺乏から視力が衰へたり、病氣にかゝつたり身體が疲勞し勝ちとなり易いものです。一粒肝油ハリバで『冬の間にかぜを引かずにすんだ』方々は、來るべき『夏痩せ』『夏負け』の季節にも、暑さに對する抵抗力を充分に蓄積されるやう……。

肝油服用の好季は今！

一年中で抵抗力が一ばん弱るのは夏です。『夏痩せ』はあつても『冬痩せ』はない――とりわけ、病弱者、虛弱體、腺病質兒童、姙婦産婦、視力齒牙の弱い人など、夏こそ充分に抵抗力の蓄積が必要です

抵抗力を強める目的に、肝油乃ちADの重要なことは多言を要しないことです……が肝油といへば夏は服み得ないものと考へられ、抵抗力の最も衰へる夏の季節に服用を休まねばならなかつたものですが、今は……

糖衣の小粒 專賣特許

一日量	ハリバ	肝油相當量
幼兒	一粒	四グラム
小兒	二粒	八グラム
大人	四粒	十五グラム

百粒（幼兒三ヶ月大人一ヶ月分）一圓五十錢
五百粒　十四圓五十錢・藥店にあり

東京・大阪　田邊商店

香港の排日感情惡化
通學の邦人兒童に暴行
二十日朝二十二名が受難
水澤總領事取締要求

【香港廿一日發國通】西南派の抗日運動に刺戟されて最近香港の支那人間には排日感情相當に惡化し來り日本小學校に通學する我兒童の暴行惡戲を受ける事件が殆ど毎日の如く頻發してゐる、廿日朝も登校の途中暴行を受けた兒童は廿二名の多數に上つたので、水澤香港總領事は正午英國警察當局に對し嚴重取締方を要求した

"對支政策は 人を對象とすべきでない"
川越大使赴任談

【神戸國通】川越新任駐支大使は廿日正午出帆の淺間丸で夫人、令息、昆田書記官を帶同赴任の途に就いたが、同船上左の如く語つた

日支國交の打開は先づ北支の經濟開發によるわけであるが、之は現在北支が最も經濟的に着手し得る好條件にあることを意味する、然し乍ら經濟外交は必ずしも政治問題に關聯するものではない、私は經濟のみが政治とは考へてゐない、その目的が國民生活の安定を目指してゐる以上妥當な經濟政策は積極的であるべきだ對支政策は人を目的としたものではない、從つて蔣介石氏其他に對しても冷靜な客觀的態度で先づ批判し然る後積極的に行動するのみである支那問題は複雜多岐ではあるが、なほ一縷の光明を抱き得る現狀である

内山警長 悲壯の戰死

【安東國通】安東省警務廳發表十九日午前十一時頃撫松縣に迴送中のトラック三臺が林口縣第二區海青嶺に差掛つた際突如系統不明の匪賊三百に襲撃され、撫松縣警務局警長内山忠孝（二七）氏は力闘應戰數時間に及んだが、衆寡敵せず危險に瀕するに至つたので同警長は賊に捕はれて辱しめを受けることを虞れ郷里熊本縣に送り返す爲同道した妻みつゑ（二三才）を拳銃を以て射殺し自分も亦最後の一發で自殺を遂げた、因に内山警長は本籍熊本縣鹿本郡田原村字被掛で精勵恪勤將來を囑望されてゐた人である

拉濱線水害 橋梁流失で不通

【ハルビン國通】拉濱線水害狀況に關し廿日哈鐵への入電に依れば
一、水曲柳＝四家房間五ヶ所
一、平安＝水曲柳間三ヶ所
一、山家屯＝平安間二ヶ所
一、杜家＝山家屯間四ヶ所
一、五常＝杜家間一ヶ所
合計十五ヶ所の築堤橋梁流失し目下復舊工事手配中なるも復舊の時日見込たゝず、爲に依然五常拉法間は不通、尚ハルビン五常間は折返し運轉中である

政府、銀行家
支那問題を中心に意見交換

【東京國通】政府は廿日正午首相官邸に銀行家を招待し庶政一新の革新政策樹立に資する隔意なき意見の交換を行つたが、同日の會合では主として對支政策を中心とする意見が開陳されたことは極めて注目すべきものがあつた、而して銀行團側の主要意見は

一、北支特殊貿易問題は帝國政府としても相當關心を要すべき問題なるを以て可及的速に之が具體的對策を確立すべき必要がある

一、支那に於ける銀國有問題は印度の銀、支那の銀並に米國の銀相場が三つ巴になつて種々な問題を起してゐるのであるから單に支那の銀のみ注目してゐる事は警戒を要することである

一、對外貿易問題 濠洲其他各國關税障壁に抑止されて我貿易の進出に圓滑を缺くことを考慮しこれに關聯する對支貿易に就て適當の方策を講じなければならない依つて政府に於ては此の際徒らに從來の行懸りを捨て本腰を入れて對策を確立せねばならぬ

一、低金利政策 政府の低金利政策は誠に結構であるが我國は世界では預金生活者が最も多い國である、從つて無方針に低金利政策を採ることは國民生活を不安に導く結果になる故愼重に研究してほしい

と夫々意見を述べ、最後にリースロス氏の來朝問題に關聯して現在支那にある三銀行を中央銀行一つにして之を日英で援助するのであると傳へられてゐるが事實は如何と廣田首相に質し之に對し首相は「支那の銀行には夫々背後に政治家の支持があつて經營してゐる樣であるから直ちに中央銀行一つに纏めることは仲々むづかしい問題である」と答へ其他政府の意圖してゐる政策に對し極めて好意的意見の開陳あり午後二時半過ぎ散會した

忠靈塔前で慰靈大法要
岩井大僧正入京第二日

淨土宗管長京都知恩院門跡岩井大僧正は敎務部長高山龍善師以下の隨員と二十日午後入京同宗の檀信徒その他夥しき有志に迎へられ曙町長春寺に入つたが、二十一日は午前中司令官邸に植田大將を訪問挨拶、午後一時から忠靈塔前で沿線各地の布教師開教使參列の下に嚴肅壯重な慰靈法要を親修した

大連、蘇家屯間 百三十磅軌條に
差當り上り線に着手

【大連國通】滿鐵本線のレールを一〇〇ポンドに取替へてから既に十年以上を經過し特に奉天、大連間の上り線は壽命限度に達しつゝあるので滿鐵では既報の如く十二年度に於て豫算一千萬圓を以て蘇家屯、大連間上り線のレール取替へを斷行する豫定であるが新たに採用するレールは鞍山昭和製鋼所に於て製造される一三〇ポンド二〇メートル軌條を購入し、現在の一〇〇ポンドレールは直ちに之を廢物とせず鐵道總局に讓渡して輸送量の少ない新設線に使用することゝなつた、尚本線全部のレール取替へは鐵道部に於て五ヶ年計畫を樹てゝ損耗甚しきレールの取替へを完了する方針を樹てゝゐる

吉林省公署人事

【吉林國通】吉林省公署人事異動十八日附のもの左の如し
伊通縣屬官 吉成 季雄
楡樹縣屬官 影島 荒吉
轉任吉林省公署屬官
命民政廳行政科勤務（各通） 岡上 總介
任伊通縣屬官 土居英一郎
任長嶺縣屬官 警察廳警佐 金田 義三
轉任樺甸縣警佐兼屬官 吉林省公署屬官
轉任楡樹縣屬官 山田國太郎

眞晝の鷄鳴 蹴り合ふ馬共
日食に動物界は大恐慌 呼瑪

【呼瑪國通友松特派員發事故延着】日食時に於て動物の生態に變化が起る事は種々の文獻に見るが、呼瑪に於てもこの時ならぬ宇宙の大變化に動物達が立騷ぐ珍現象を見ることが出來た、日食の初虧に於ては何の變化もなかつたが三分、四分と蝕け還度が下降し邊りが暗くなつて來たら先づ鷄が鳴き始めた

呼瑪に於る日食の一時五分と言へば四分位蝕けた時だ、附近の鷄が一齊に時をつくる五分六分の蝕となると今度は雌鳥まで騷ぎ出し、雞泥棒が入つたと思はれる程だ、此頃になると溫度も秋の半頃の涼しさで邊りは夕立雲に覆はれたやうな暗さだ今まで野原で遊んでゐた牛の群は突然の夜の訪れに三々五々部落の方へ歸つて行く所も亦珍現象を起す觀測所の直ぐ横の馬屋では先程から小馬が跳び出したり二三頭の馬が猛烈に蹴り合つたり嚙み合つたりしてゐる、愈よ食甚間近になると急に邊りは靜まり歸り鳥の群や小鳥達が林の方へ頭上を掠めて飛んで行く、やがて天體の變異がすつかり終つて元の明るい太陽に歸ると先程あんなに慌てふためいてゐた小鳥達ものどかに囀り始め、牛も野邊に現れて來た

日食觀測の副產物
新らしい恒星が發見さる

【東京國通】黑い太陽の出現に世界の瞳が一時に大空へと向けられてゐるその二分間の中に怪しく光る新しい恒星が世界の三ヶ所で同時に發見された、十九日午後デンマークコペンハーゲン天文臺のミルゼン教授とイタリーのボロニア天文臺のロゼッタ博士が同時に新星を發見した旨入電があつた、更に發見された星はケフエンス座とエプシロン星の南約二度にあり光度は三等星であり肉眼も容易に眺めることが出來る、所がこの電報到着數時間前北海道幌延に日食觀測の爲滯在中の東京帝國大學理學部の三澤生が十九日朝日食觀測中殆ど同一地點に四等星を發見したこれは前記二ヶ所で發見された新星と全然同一のものと思はれてゐる日食觀測の副產物として大きな收穫とされてゐる

觀測は大成功 新城博士談

【呼瑪國通至急報友松特派員發】呼瑪の日食觀測に大成功した新城博士は左の如く語つた

今回の日食は全く快晴に惠まれて大きな收穫だつた、今日の大事な日を前にして磁氣自力計の水晶線が切れたり、電池がなくなりかけて非常な心配をしたが、應急處置によつて夫々回復し全部完全に觀測し得たやうだ、今回の研究の結果は一應實驗室に持歸り一月後でなければ判らない、他の個所に於ける觀測が若し失敗してゐたら呼瑪の觀測は全く世界的ヒットで學界へも大きなセンセイションを起すだらう

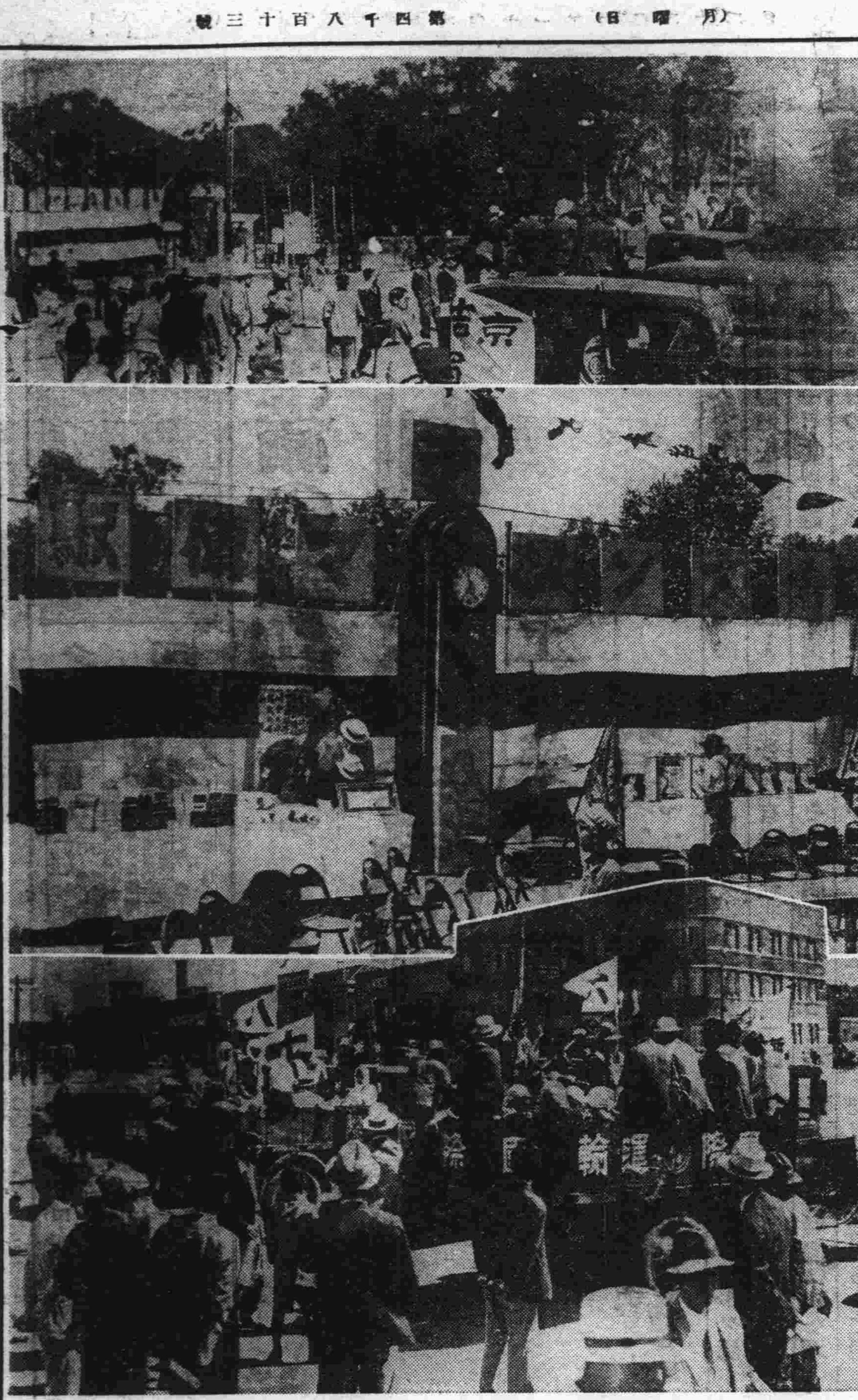

寫眞說明 上からゴールの附近（中）會場前に飾られた優勝旗並びに賞品（下）第六コース以下選手の出發

劉桂堂氏狙撃され 重傷を負ふ
犯人は藍衣社員か

【天津二十一日發國通】劉桂堂氏は廿日午後十時半頃日本租界の自邸に於て、突如闖入した怪漢二名のため襲撃され拳銃彈四發を上半身に受け重傷を負つた、目下尙危險狀態にあるが生命には別條ない模樣である

犯人は直ちに逃走したが、藍衣社に買收された部下の行爲ではないかと言はれて居る

岩井大僧正代理 高山師來社

二十日來京京都知恩院淨土宗管長岩井大僧正に隨伴の智恩院執事高山龍善師は管長代理として植田新京特別市總務處長案内で來社挨拶に本社へ來訪した

山成前副總裁寄附

前滿洲中央銀行副總裁山成喬六氏は本朝歸國に際して平和の鐘樓建龍基金中に金一封を寄附した

長尾半平氏逝去

【京城國通】滿洲視察の途中朝鮮總督府農林局長室で腦溢血のため倒れた長尾半平氏は廿日午後四時遂に逝去した、享年七十一

あす（廿二日）

▲商業學校生徒野外演習出發 午前九時三十分
▲岩井大僧正講演、午後七時公會堂
▲オリンピック第三陣蒲京、午後十時五十分、一泊
▲北滿都市對抗野球、電々對四平街、午後四時十分、西公園球場
▲春季第三次競馬第三日、午前十時より

冷用酒 櫻正宗 宮內省御用達 山邑酒造株式會社

今晩の主なる演藝放送

▲六・二五國內放送（東京）▲六・三〇（壽府より）▲七・二〇熱田神宮尙武道祭川まつり實況（名古屋より）▲七・五〇レヴュー（東京）わすれな草

人事往來

▲鈴木少將 二十一日午前九時奉天へ
▲山成喬六氏（前中銀副總裁）同內地へ
▲櫻井二郎氏（貿易商）二十一日午前白城子へ
▲脇本博司氏（パラマウント映畫會社）同奉天へ
▲澤田昌彥氏（商業）同大連へ
▲米田豐造氏（同）同
▲中田健次郎氏（滿洲國官吏）同市內へ
▲中野要藏氏（商業）二十日午後奉天へ
▲峰松兵作氏（窯業）同ハルビンへ
▲武藤龜次郎氏（請負業）同
▲玉井又之丞氏（奉天高等法院主席庭長）同來京國都ホテル
▲奥山信太郎氏（農業）同
▲松平正敏氏（軍政部）同
▲山上湖南氏（交通協會）同
▲木村伍郎氏（貿易商）同
▲中野增造氏（吉林省總務廳長）同
▲奥山乙助氏（電々會社）同
▲横山五郎氏（銀行員）同
▲田中盛枝氏（滿鐵經調）同
來京名古屋ホテル
▲吉塚芳吉氏（滿鐵）同
▲福島三好氏（同）同
▲山東實氏（會社員）同
▲後藤金一氏（同）同
▲伊藤文雄氏（同）同
▲武居郷一氏（滿鐵）同奉天へ
▲杉山元氏（陸軍中將）同奉天へ
▲村上孝造氏（大連汽船）同大連へ
▲松永宗吉氏（商業）同ハルビンへ
▲堀尾政弘氏（南滿鋼業取締役）同大連へ
▲井草喜之助氏（會社員）同
▲淸野謙氏（同）同奉天へ
▲白井雍人氏（商業）同
▲鈴木謙則氏（中銀）同來京ヤマトホテル
▲野間淸氏（滿鐵）同
▲東口其平氏（大阪朝日）同
▲中村正一氏（會社員）同
▲永田正男氏（鐵工業）同
▲田中稻夫氏（會社員）同
▲西村勝治氏（同）同
▲山崎進氏（滿鐵經調）同
▲本田兵輔氏（會社員）同
▲長澤富次郎氏（醫師）同
▲吉田智一氏（同）同
▲林啓次郎氏（會社員）同
▲鳥居重夫氏（滿鐵）同
▲池田功氏（會社員）同
▲笠井重次氏（代議士）同ハルビンへ
▲八並孝雄氏（軍人）同市內へ
▲福島貢氏（會社重役）同大連へ
▲山中繁雄氏（輸入組合聯合會理事長）同
▲古賀吐氏（滿鐵）同
▲原泰二郎氏（三井物產）同奉天へ
▲石渡周治氏（會社員）同ハルビンへ
▲若林高彥氏（官吏）同
▲大原萬千百氏（新京地委議長）二十一日午前大連へ

お酒は慶典

團體

▲新京驛・T・B主催吉林遊覽團體五十名 二十一日午前七時二十分吉林へ、同午後七時十分歸京
▲ハルビン鐵路學院生三十五名 同午後三時四十分ハルビンより
▲民政部主催各省訪日視察團二十名 同午後七時四十五分大連より

天氣

明日の天氣 南の風晴一時曇
日の出 前三時五十六分
日の入 後七時二十四分
月の出 前七時 二分
月の入 後九時二十六分
けふの氣溫 最高 二六度二 最低 一四度五

投資と利殖 堅實と敏速
公債株式
公債株式證券賣買
松尾盛男新京支店
新京東三條通四二 電③四〇六七
本店大連 支店奉天安東 出張所撫順

各種 コーヒー 1.00より
コーヒーシロップ .75より
サントス商會
日本橋通五四
電話3—4898

近代味覺の殿堂
滿員御禮!!
酒ビール付御宴會
大サービス
（御料理七品付御一人前）
三圓から四圓五十錢まで
十人樣以上の御宴會に限ります
菊正宗 二本付 三、〇〇
ビール 同 三、五〇
黑松白鹿 同 四、〇〇
新味割烹 新京
富士町二丁目
電③六〇一六

盛業中の
城內一流の料理店讓たし
電話三＝四五八二番

サービスガール募集
二十才位迄のお方 本人御來談下さい月給最低三十圓より最高四十圓迄支給す優遇致します

喫茶とお食事
爽快なルーム、潑剌たるサービス
新鮮なお食事
御散策の御歸りや御商談に御利用下さい（出前は最も迅速に御屆け致します）
喫茶と御食事
室町二丁目
室ビル食堂
電話（3）三九三六番

一泊二食付金一圓二十錢
圓滿旅館
日本橋警察官派出所裏通
明治タクシー横

お知らせ
來る六月二十二日午後一時より當山鎭守豐川稻荷祭執行仕り候間萬障御繰合せ皆樣御誘ひの上御參詣被成下度此段御通知申上候
餘興（午後二時より）
手踊、浪花節、舞踊、筑前琵琶、
餅撒、其他いろ／＼
（當日御參詣の方には御供物呈上）
新京曙町
大正寺執事
豐川講員世話人一同

夏
外光日に强し
日光直射除レンズの御用意は？
視力保全に、健眼のために紫外線除レンズを御愛用下さい。
ウロフンクタール
ウムラール
アンペーク
スモーク
クツクス
清眼堂
新京吉野町三・二九二番
本店大連 支店奉天

貸家
洋室 煖房・水道・浴室の設備あり
日本橋通六十三番地
フランスホテル
電（3）五二四八番

女中數名入用
年齡十七、八、九歳
メイヤ街
豐屋旅館
電話3二九三七番

商戰の武器
繁榮の鍵
なくてはならぬ廣告マッチ
竝に中元用センス、ウチワ
進物用印入品
祝町三丁目十一
新京飲食店組合
指定配給部內
電話（3）三六五六番

貸家
場所 淸和街慈光路角
店舖向 小住宅向
ガス、水道、風呂、水洗便所、煖房完備
お問合せは 電話（3）四八二八番

あすの番組

（M・T・C・Y 新京放送局）廿二日（月曜日）

ラヂオ

朝

六・〇〇 建國體操
六・二〇 ラヂオ體操（東京）
六・四〇 初等滿洲語講座（奉天） 講師 秋父固太郎
七・〇〇 初等日本語講座（奉天） 講師 近藤喜助
七・二〇 氣象通報（大連）
引續き 朝の音樂 C・スミス
一、ピアノ獨奏 回教徒 バラキレフ作曲
二、チエロとオルガン （イ）主を憐み給へ （ロ）主を讃へよ チエロ ハリソン オルガン ドーソン
八・三〇 經濟市況（東京）
九・〇〇 早慶演奏
九・二〇 料理獻立（哈爾濱）
九・四〇 經濟市況（大連）
一〇・〇〇 家庭講座（大連） 映畫と家庭（一） 松本光陽
一〇・二五 家庭メモ
一〇・三五 經濟市況（大連）
一〇・四〇 經濟市況（東京）
一〇・五九 時報（東京）
一一・〇〇 ニュース（東京・引續き新京）
一一・四〇 經濟市況（大連・引續き新京）

晝

〇・二〇 晝の演藝（新京）
獨唱（レコード）
一、城ケ島の雨
二、才女 齊田愛子
三、寶石の歌 喜波貞子
四、トスティのセレナータ 三浦環
五、宵待草
〇・四〇 建國體操
一・〇〇 白大演藝（哈爾濱） 清唱 坐唱 宮園葉子 胡琴 玉陳明 外二名
一・二〇 ニュース（滿語）
一・三〇 成人講座（哈爾濱） 滿洲國馬政過去之檢討及其將來之展望 哈爾濱國立養馬場第二科長 趙允捷
一・五〇 下午演奏
二・〇〇 經濟市況（大連）
引續き 日用品値段（滿語）
二・五〇 經濟市況（東京）
三・〇〇 ニュース（東京・引續き新京）
三・三〇 經濟市況（大連・引續き新京）

東京無線 ラヂオの御用は 電話四九二〇・五三八九番

四・〇〇 野球試合實況＝新京西公園野球場より中繼＝ 都市對抗代表選拔北滿決勝戰
◎備考 野球休止の場合は左を追加す
四・三〇 ニュース・演藝（鮮語）
四・五〇 ニュース（英語）
五・〇〇 子供の時間（哈爾濱）
五・二〇 コドモの新聞（東京）
引續き 氣象通報・番組豫告（野球休止の場合は時刻を後五・二五に變更）

夜

六・〇〇 ニュース（東京）
六・一〇 今晩の番組・官廳公示（滿語）
六・二〇 政府公報
六・三〇 國民の時間 銃砲取締法の公報に際して 民政部警務司長 長尾吉五郎
（滿語） 民政部警務司保安科長 谷次亨
七・〇〇 舞台劇（大連）『大連劇場より中繼』 源平布引瀧 實盛物語の場 市川右團次一座
七・五五 歌謠物語（東京） 夜船 吉田紘二郎作 [illegible]松昭博作曲 物語 長岡輝子 獨唱 月村光子
八・三〇 時報・ニュース（東京）
引續き ニュース
八・四五 ニュース・經濟市況 氣象通報・番組豫告（滿語）
九・〇〇 舊劇（哈爾濱） 八義圖 怡情舊劇社 崔子儒 外十二名
一〇・〇〇 北滿の時間（哈爾濱）

吉田紘二郎・作 歌謠物語「夜船」

長岡輝子　月村光子

▽……午後七時五五分東京

船は靜かに大利根の流れを下つて行つた。時折思ひ出したやうに時雨の脚が水の面をうつた。おたねは暗い船室の中から川の兩岸をながめながら故鄕のことや過去の日のことなどの追憶にふけつてゐた。船室の向ふの方では三味線の音に合せて一人の小娘が踊つたりしてゐた。日も暮れて夜が更けてきた。おたねも仲々眠れない―すると彼女の近くに一人のみすぼらしいなりをした老人が、二人の女子を連れて薄い毛布にくるまつてゐた。矢張り眠れないらしいやがてその老人はやさしくおたねに話しかけた。彼の話によれば彼は以前小學教師をしてゐたが妻を亡くしたので今は二人の孫兒をつれて故鄕へ歸るところなのである。彼は酒が何よりもの樂しみであつた彼はいつも「子供と酒がわしの戀人ぢや」とかういつてゐた位子供を可愛がりそして酒を好んだしばらくすると老人は再び思ひ出したやう少しばかり底の方に酒の殘つた正宗の瓶をとり出してうれしそうに傾けながら口にあててゐた船の窓からは、蓆間をぬぐふ冷たい夜風と、月の光りが靜かに忍びこんできた。

―【解　說】―

夜船は吉田氏大正九年の作であり其處に描かれてゐる時代は大體明治三十年代である。作者は果てしない葦の間をぬぐつて悠久に流れゆく大利根が象徴してゐるなにものかと時たまそこに來合せた不運なる一女性と老小學教師―人生のかたすみに生きる宿命的な人々の中に感じられる淋しさ哀さとをむすんで、この冬近い時雨の利根川の印象を描き出さうとするのがこの作の意圖であつた。兎も角自然詩人人生詩人としての氏のもつともすぐれた代表的な作品である

大歌舞伎
市川左團次一座
來る 六月廿一日 廿二日 二日間

ハタ迷惑の話

新興大泉の異聞

新興大泉の「初戀日記」撮影中のこと、女學校の屋上にひるがへる校旗のカットを入れると云ふので田中監督と二宮技師とでステーヂの屋根に立てられた撮影所の旗を校旗に取換えさせ撮影と云ふ段になるとどうも雲の形がよくないとかもう少し風が吹かないとかいろんな慾が出て遂に旗一つ撮影するのに三時間ばかりもかゝる。その間俳優連はすりかり支度をし乍らぼんやり手をあげて待つてゐる。これが本當のハタ迷惑

月曜　乙亥　友引　執　張宿
六月廿二日　舊五月四日

●一白の人　發奮勉勵する時は平日に倍する功あるべし　申と壬と寅が吉
●二黑の人　移氣は事を妨ぐ常業に直前するが尤も安全　乙と丁と戌が吉
●三碧の人　輕卒なる行爲を慎み淨利を捨て〻勵むべし　辛と壬と寅が吉
●四綠の人　他人の誘惑に乘らず手堅く常業を守るべし　申と辛と壬が吉
●五黃の人　順調にして喜の集まる日開店名弘め更に吉　乙と丙と辛が吉
●六白の人　柔順にして逸脱なければ必ず效果揚るの日　甲と丙と丁が吉
●七赤の人　自儘と無產が事を破るの日爭論訴訟等注意　乙と丁と戌が吉
●八白の人　徳を積む時は知らず識らず大となるべき日　丙と辛と戌が吉
●九紫の人　爭論を避け和順を以て正道に依るときは吉　甲と戌と壬が吉

豐樂劇場

上映時間	第一回	第二回	第三回
彌太郎笠		3・00	7・00
魔術の女王	12・30	4・20	8・20
ジャバの東	1・50	5・50	9・50

電話2・1445　2・1585

帝都キネマ　二十日ヨリ廿四日マデ　料金八十錢

米國の機密室	ウイリアムボウエル ロザリンドラッセル	1,200	4,46	9,32
ニュース		1,37	6,23	
白日鬼	獨逸ウフア ハンスアルバース	1,47	6,33	
椿は赤い	[illegible]	3,27	805	

電話2・1236・2・1405

新京キネマ　廿二・廿三日　二日間
伊之吉時雨笠　阿部九州男　木下双葉
バリカン若樣　杉狂兒　山路ふみ子
潮に捨てる青春　松山宗二郎　北見禮子
旅鴉親子獅子　海江田譲二　月宮乙女
階下五十錢
電話3・2068

長春座　十八日封切　六日間
お美の評判　大船トーキー　高杉早苗主演
文七元結　京都トーキー　市川右太衛門
支那ランプの石油　ワーナー・ナショナル　ジーン・ミユアー
階下八十錢
電話3・3134・3・5766

夏物新入荷一掃の爲め

全商品割引　六月末日まで
春夏物ストック品一掃の爲全商品割引！再び來らぬ絶好の機會！此の機を逸せず是非御來店下さい
佛國、英國印度靈レース、ヂョーゼット印度綢、毛織物、絹織物、錦紗、スパンクリップ、無地 縞 全部柄物 刺繍等あります
工場の設備あり迅速叮嚀をモットーに！
他の印度店より變つた珍らしい品が澤山あります
他店より必ず安價です
印度商　天隆洋行
日本橋通四二　電話（3）六二八二番

青柳の朝すき

營業課目
ベニヤ板　フラッシュ戸　條甲鴨居　敷居及窓枠　建具　和洋家具
最新式機械應用 建具家具製作請負
清水工作所
新京特別市永昌路四〇一　電話（2）一三九八番

HIS MASTER'S VOICE
だって嫌よ
新人の快作！ 静ときわ 第一回吹込み

三澤操詩　山川武曲
（六月十五日發賣・レコード番號五三七三三）
B面 [圓タク行進曲] 小野巡・靜ときわ
ビクターレコード

急!!
百貨店 洋酒 洋煙草 販賣店讓る
資本金二千圓―賣上一千圓―利益三百圓
御希望の方は電話三―四八七一番へ

ちり紙は十善
日本橋通六二　電話（三）三一九四番

街のニュース第三報
文秋社 第四回 全日本美人コンクール當選の「ミス九州」松山みどり孃外七名の新來滿軍によるスクラムサーヴイスが俄然斯界に物凄いセンセイションを卷起しています是非彼女等のバードンへ果敢なるタツクルを！
富士町二丁目（性のデパート隣り）
バードン
電（3）五五四七

襖 疊 材料一切と 昭和印刷 高級壁紙
滿鉄會社御指定品「特許ニキワ襖」（發賣元）
大連市信濃町
堀内商店
電（2）四五五六

松竹興行社專屬大歌舞伎
市川左團次大一座
夜る 六月廿一日 廿二日 二日間
第一 [illegible] 一幕　吉例　大薩摩連中
第二 [illegible] 一幕　長唄囃子より大切の浦
第三 [illegible]地獄 一幕　鶴屋南北作　市川左團次二役早替り
第四 [illegible] 一幕　竹本連中
第五 [illegible] 一幕　常磐津連中
第六 [illegible] 一幕　竹本連中

長唄 中村六八　同 中村六之助　同 中村六一　三味線 杵屋和太郎　同 杵屋和一郎　同 杵屋藤良治　鳴物 望月[illegible]
常磐津 常磐津歌男太夫　常磐津都糸太夫　常磐津三佐太夫　常磐津都勝太夫　三味線 常磐津文次郎　上調子 常磐津[illegible]
太夫 竹本實太夫　太夫 竹本鶴子太夫　三味線 野澤伊達藏　三味線 鶴澤[illegible]

前賣販賣所
神戸軒　山葉洋行　森ハキモノ店　岡女庵　金泰洋行　記念公會堂　淺沼理髪店　大每販賣部　梅田觀工場　あかつき食堂　滿京百貨店蓄音器部

前賣及ビ團體其他總ての御用ハ電話ニテ！
記念公會堂　電話二〇四一番
事務所　電話六六七三一番

日の丸作

[illegible]

新京唯一專門店

新發賣 セーラー萬年筆 兩面書

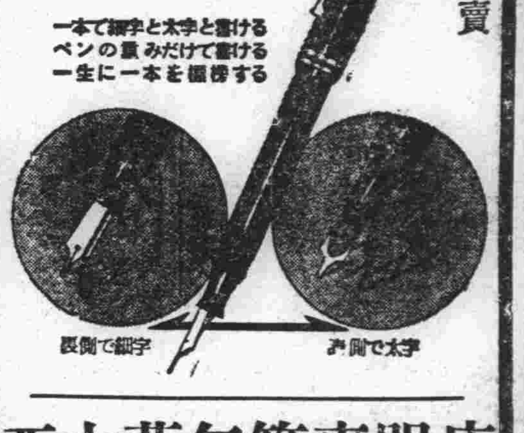

一本で細字と太字と書ける
ペンの裏みだけで書ける
一生に一本を愛用する

表側で細字 裏側で太字

西山萬年筆專門店
新京ダイヤ街 電話(3)五六〇九番

疊と襖

疊製造部
襖製造部
リノリーム ブラインド カーテン 工事部
各材料販賣部

新京崇智路一〇二號(大同廣場中銀總行新築裏通り角)
電話 事務所用 長(2)四一五七
工場用 (2)六二八七 (2)四七三九

公益商會支店

開店第一回
和洋家具特價大賣出し
(月末拂ひの御相談に應じます)
和洋家具 婚禮道具
木村桐タンス店
祝町二丁目(太子堂東三軒目)
電話(3)四三三四番

營業課目
技術正確 責任出願
新鑛業法ニ依ル正規製圖並出願手續
鑛山測量
鑛山調査
鑛石分拆
鑛石鑑定
一般測量及製圖
官廳提出書類ニモ應ズ
滿洲人ニハ通譯ヲ要セズ
新京八島通四四
電話長(3)六四四七番
滿洲鑛業社

本店 京城
支店出張所派出所等
內地 東京、大阪、大阪西區、神戶、下關
朝鮮 釜山、大邱、麗水、木浦、群山、仁川、平壤、鎭南浦、元山、清津、羅津、雄基
滿洲 大連、旅順、營口、遼陽、奉天、奉天小西關、錦州、赤峰、承德、鐵嶺、開原、四平街、哈爾賓、傅家甸、齊々哈爾、海拉爾、安東縣、龍井村、圖們、牡丹江
支那 天津、青島、上海
外國 倫敦、紐育
爲替取引先到る處に有之候

朝鮮銀行新京支店(南廣場) 電話(3)三六一六番(四本)
日本銀行代理店 電話(3)五四一九番
朝鮮銀行大同大街派出所(康德會館) 電話(2)一四五一番 一四五四番

營業種目
國幣預金 金圓預金 (國幣、金圓何れにても御預り致します 小口預金御持ち下さい)
國幣金圓貸出 金利は勉强便利に御相談に應じます
送金 何處へでも送金、迅速丁寧に御取扱致します 國幣送金 金圓送金外國送金
其他 御取引先に對しては內外經濟、其他の調査等も出來る丈けサービス致しますから御遠慮なく御利用下さい、資金運用の御相談にも應じます
日本銀行代理店 公債、利拂 其他日本政府國庫事務一切取扱可致

商工省認定
FUJI
富士自轉車
世界に示す此の威力

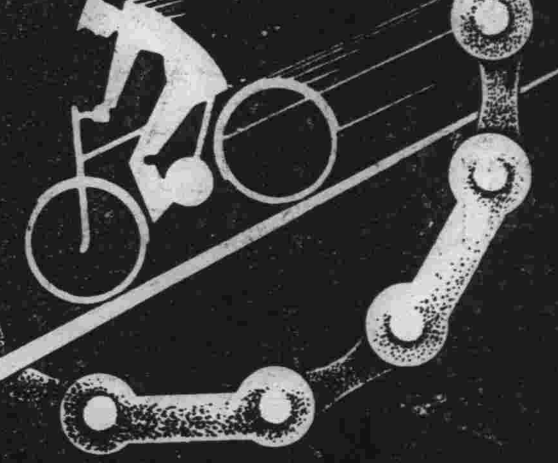

代理店 新京大馬路四九
松田商會本店
電話(2)四七六八・三九四九番
製造元 株式會社 日米商會

年中休みなし
自動車修繕種目
各種自動車修理、オートバイ修理、シリンダーボーリング・酸素溶接、吹付塗裝、鈑金、鐵工、設計製作
康德自動車修理工場
新京特別市豐樂路一三二
電話(2)二一八八番

冷たい飲みものを初めました
冷しコーヒー 冷しビール
冷し菓子 サイダー
アツプルゼリー ソーダ水
冷しだんご 其他從來通り
出前迅速(器物は謝絕)
福だんご・德いなり
本舖
名物 十五屋
祝町青陽ビル 電(3)六八〇七・四三二三番

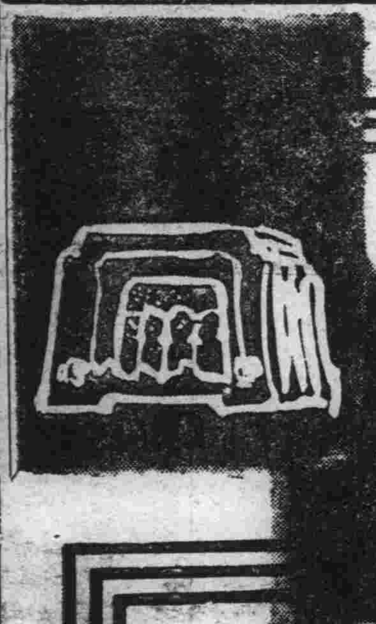

國產ラヂオ

ナショナル	三球	二四、〇〇圓
テレビアン	四球	二七、〇〇
テレビアン・ペントード	四球	四七、〇〇
ヘルメス	四球	三一、〇〇
ナナオラ	四球	四七、〇〇
テレビアン	八球	七五、〇〇

電業會社新京支店
日本橋通營業所
電話(3)6404番

よき牛乳ハ!
三宅牧場
乳牛ハ全部健康證明書付!
電話(3)二〇八八番 (3)三三八七番

疊の御用命は叮嚀迅速に
東三條通大〇番地
原商店
電話(3)五三八五番

眼科
川田醫院
新京東三条通領事館前入ル
醫學士 川田重道

榮養菓子 グリコ GLYCO
一粒三百メートル
運動ニ 遠足ニ 旅行ニ
御菓子店ニアリ (五錢・十錢)
グリコ株式會社

始祖 老牌
奏効如神
鷄冠蚊香
ケイカンカトリセンコー
効力偉烈 點火耐久無比
誠爲世界最高權威!
蠅 臭蟲 其他害蟲 退治に…
鷄冠殺蟲藥水
大阪 大日本除蟲菊株式會社

記念公會堂食堂
花見御辨當仕出し
美味…安價…本格…北平料理の「定食」を始めました
金一圓…定食…三品御飯付(二人樣位)
金二圓…同…五品〃(三人樣位)
金三圓…同…八品〃(四人樣位)
金八圓十三品付十人樣位迄色々
其の他一卓十圓より六十圓迄
御宴會 結婚披露宴 御會合 其他一品料理 …に食堂自慢の 北平料理 洋食 にて

吉野町三丁目 電(三)四八〇四番

電話金融
至急開通申込金でも既設電話同樣御融通申上ます
入船町一丁目九番地
荻本電話店
電(3)六二六七番

特別大割引
六月一日より六月三十日まで
犠牲にしての元値
弊洋行では七月一日が決算期になつてゐますため現在ストックを有する多春兩期の英國製洋服材料、既成婦人服各種フランス型流行婦人帽皮カバン、香水、白粉、クリーム、ポマード、口紅、眉墨、服飾品 ショール、シャツ等一ケ月間大割引販賣致します六月三十日限り日延なしこの好期を逸せぬ樣御來店下さい

新着荷品價格

二尺六寸	眞絲素印度綢	八十錢より一圓五十錢
二尺六寸	眞絲花印度綢	一圓八十錢より三圓
二尺六寸	眞絲印花喬其紗	一圓二十錢より二圓
二尺	眞絲素印度綢	一圓二十錢より一圓八十錢
二尺	眞絲印花綢	一圓より一圓五十錢
二尺	眞絲花條綵綢(襯衣用)	四十五錢
二尺	眞絲花格綵綢(襯衣用)	一圓六十錢
婦人オーバアー		一二圓より二十餘圓まで種々

なほ男女洋服御注文に應じます技術は精巧で價は廉價期日嚴守
織物類は種々ありますので一々名目を記しません是非御來觀を願ます

印度商
布路洋行
日本橋通六三 電3五八四四

モルタイン

大正九年十二月十四日 第三種郵便物認可

新京日日新聞

臨時朝刊

本紙定價 一部五錢 一ケ月壹圓 郵税一ケ月拾五錢
廣告料金 普通一行壹圓五拾錢 特別一行貳圓五拾錢
發行所 新京永樂町四ノ一 新京日日新聞社
電話 編輯局專用(3)三三二五 營業局專用(3)三三〇〇
發行人 十河榮忠
編輯人 松本男
印刷人 水越內之介

京吉驛傳大マラソン大會畫報

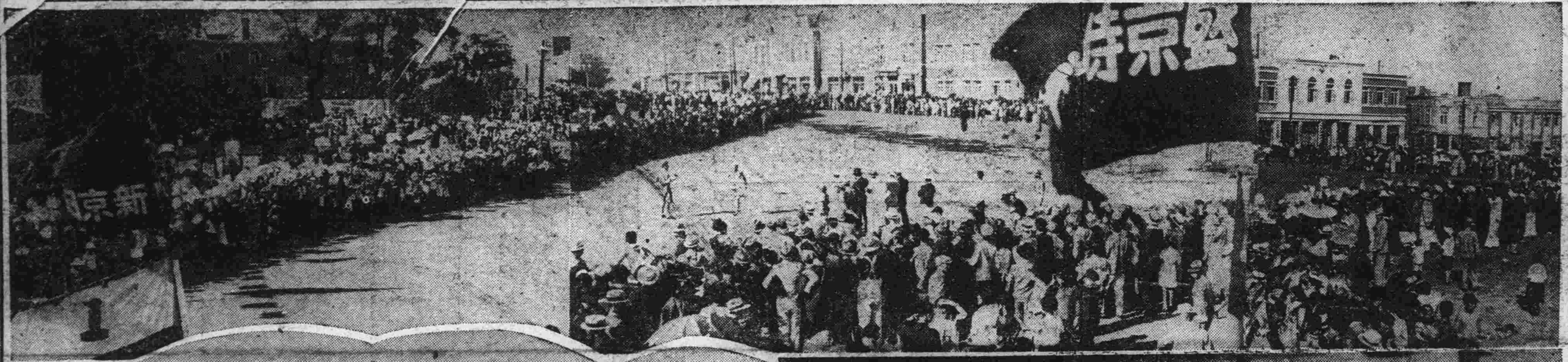

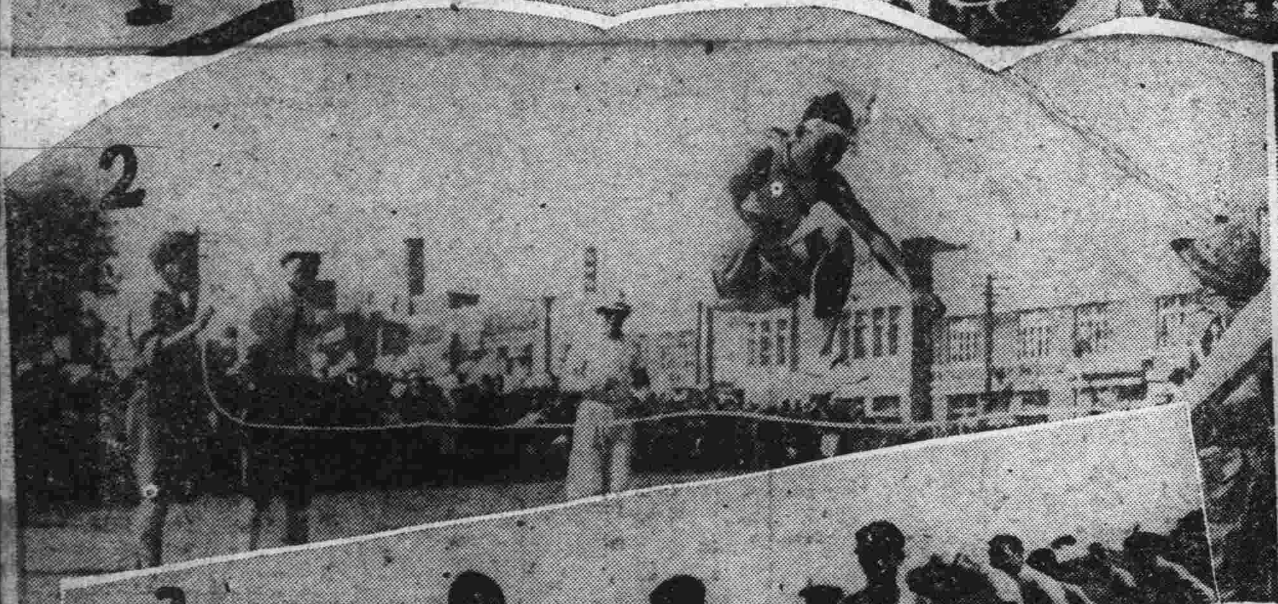

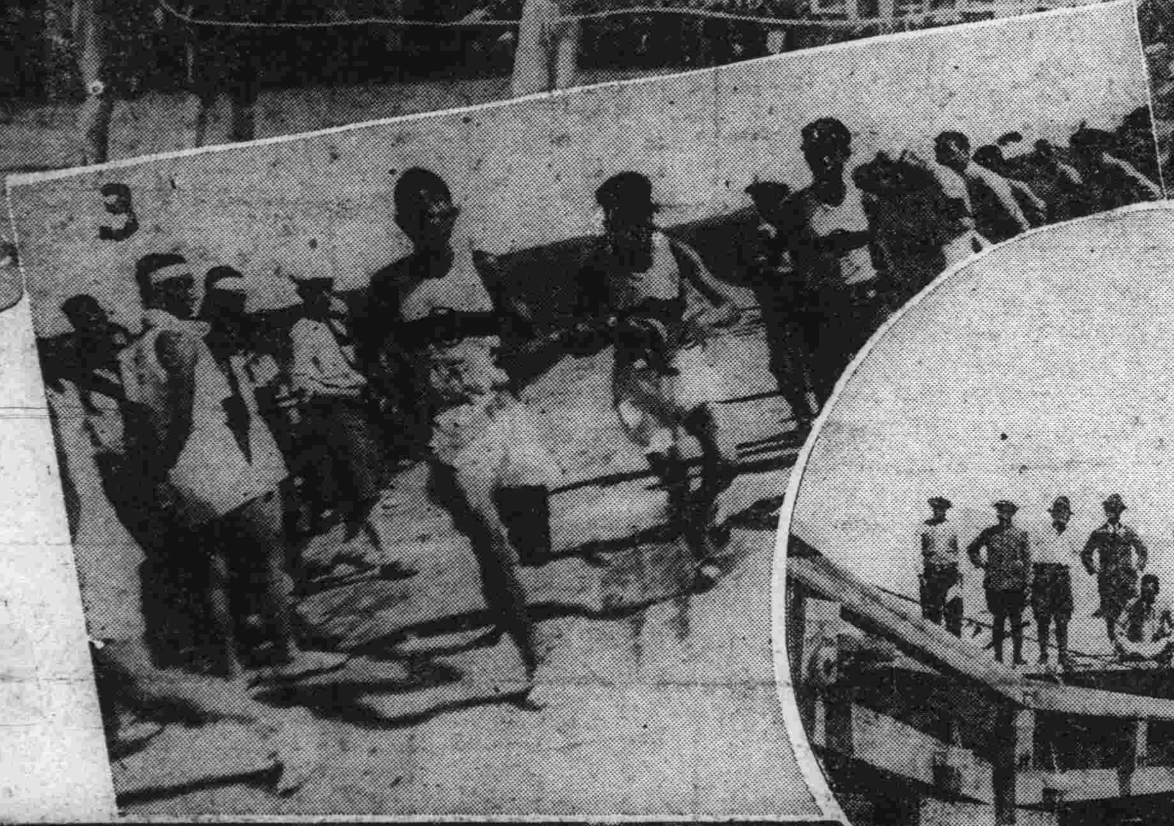

說明

1第一着奉天滿軍ゴールに入る刹那 2日軍第一着のゴール入り 3奉天滿軍最後コースの引繼ぎ 4李省長のメッセージを朗讀する奉天軍楊選手 5優勝せる新京日軍本社を訪問萬歲 6大會決勝點附近の觀衆 7優勝旗を受ける新京日軍 8コース中の最難關飲馬河 9優勝せる新京日人チーム 10優勝せる奉天滿軍チーム 11同優勝旗を受ける奉天滿軍

京吉驛傳マラソン大會の幕閉づ

滿軍の凱歌は奉天に 日軍は新京が優勝!

新興滿洲スポーツ史上に 不朽の大金字塔を樹立

滿洲運動界に不滅の金字塔を打ち立てる劃期的の壯擧、本社並びに盛京時報主催京吉驛傳マラソン大會は二十一日午後六時七分未曾有の盛況裡に終了した、滿洲國發祥の聖地吉林を午前八時スタートした制覇の闘魂に燃ゆる一百のマーキューリーは蒼穹の下青葉目にしむ百二十キロの走路にスポーツマンシップを傾けて正々堂々覇權を競ひ榮ある猖々緋の大優勝旗は奉天滿軍と新京日軍選手の頭上に燦として輝いた、かくて勝者は再制覇の兜の緒をひきしめ敗者は雪辱を次回にかけてこゝに大會の幌は靜かに下ろされた

緋の大旆燦と耀き 優勝旗授與式終了

二萬の觀衆の歡呼こだます

〃〃〃〃本大會の掉尾を飾る優勝旗授與式は午後五時卅分から西公園前廣場において擧行された、昨年の大會記録を三十二分二十六秒短縮、記録更新の覇業を確立して滿人のため萬丈の氣を吐いた奉天滿人チームを筆頭に、炎天下の物凄い走鬪を語るに相應しい赭顏の鐵脚選手十チーム百名が整然と居並べば、この晴れの授與式を覩んものと十重二十重の大觀衆が會場に黒山の人垣を造るかくて異狀な感激漂ふなかに新京日人、奉天滿人各優勝チームの代表進んで李吉林省長のメッセージを朗讀續いて本大會々長韓特別市長の日滿兩語の告辭あつて賞品授與に移り、韓會長よりの榮冠を贏ち得た、 奉天滿人チームの唐主將に關東局總長寄贈の優勝旗、阮文教部大臣の優勝大カップ、副賞として盆通銀行および吉與第二軍管區司令官の優勝銀楯二個大連西川商店よりのストップウオッチ、主催者寄贈の高級置時計、優勝メダル參加章をそれぞれ授與、續いて 日人側優勝チーム 新京軍 伊藤主將に張國務總理寄贈の優勝旗、藏參議府議長よりの優勝大カップ、副賞として愼昌洋行よりの優勝額、大連西川商店よりのストップウオッチ一個、王第二軍管區司令部參謀長よりの銀楯、主催者寄贈の高級置時計および優勝メダル參加章を授與すれば〃〃〃この時萬雷の如き拍手 大觀衆は寂然と見守る をおくる、更に二等の奉天日人チームに新京特別市商會寄贈の銀楯、主催者よりの美術置時計一打、二等賞メダル參加章を、同じく二等の新京滿人チームに新京功成玉銀行寄贈の銀楯、主催者よりの美術置時計一打、二等賞メダル參加章、三等大連日人チームに高級煙草灰皿一打主催者よりのシャツ一打、三等賞メダル參加章を、三等ハルビン滿人チームに盆發銀行獨大有氏寄贈の銀楯 主催者よりのシャツ一打三等賞メダル參加章を四等ハルビン日人チームに錫製タバコセット(日錄)大連市天野洋行よりの煙草盆二個、大連新高製菓會社よりの菓子一箱、參加章を同じく四等錦州滿人チームに王希韶氏寄贈の銀楯、大連河合樂器店よりのハーモニカ一打、大連新高製菓よりの菓子一箱および參加章を授與し更に〃〃十區間の〃〃記録保持者 一區の北本君(大連)二區の劉佐卿君(吉林)三區の土井田君(大連)四區の杉山君(大連)五區の足立君(奉天)六區の志水君(大連)七區の瀬口君(大連)八區の中川君(新京)九區の外山君(新京)十區八重樫君(大連)にそれぞれ區間記録賞の授與あつて賞品授與式を終了大いで大會審判長迎つて日滿親善ならびに忍耐力涵養の見地からこの有意義な本大會をこゝに滑りなく終了したことはまことに欣快に堪へない、殊に第五區目を力走中不幸にも倒れた雨田君がなほも走り續けて已の責任を全ふするに努めたあの悲痛なスポーツマンシップこそこの大會の大收穫であつたと述べ最後に萬歳を三唱して意義深き大會の幕を閉ぢた、時に午後六時七分!

優勝旗授與式 韓會長挨拶

本日玆に、新京日日、盛京時報、兩新聞社主催の下に、第二回新京吉林間驛傳マラソン大會を擧行致しましたる所、絶好の日和りに惠まれ且又各方面よりの絶大なる御後援並に御聲援を得まして、非常なる盛會裡に、本大會を完了致すを得ましたことは不肖會長と致しまして洵に滿足、且欣快に堪へず、又感謝措く能はざる所であります

體育が德育、智育と共に渾然一體となりて人類生活の重大要素を構成するものであることは私が常に機會ある毎にして居る所でありますが、特に健全なる身體を練りて國民の生存を保證し、剛健の志氣の一致の觀念を高むる所以のものは一に是れを體育の振興に俟たなければならないのでありまして、殊に吾が王道國家創擧の理想と、抱負とは、實に心身共に健全なる國民を養成することに依りて、初めて達成せらるゝものであると存ぜられるのであります

就中此のマラソンは困苦に堪へ得る忍耐力を養ふ上に無上のスポーツであります、本日此の大會に、全滿各地より參加せられたる日滿選手諸君が、克く此の精神を體せられ本大會の主旨を諒とせられて終始一貫、スポーツマン精神を發揚せられたことは、洵に喜ばしい限りであります

昨年五月、第一回大會を擧行致しまして、五族協和の爲に或は又、日滿一徳一心の精神發揚の上に、萬丈の氣を吐いたのでありますが本日玆に其の第二回を完了致しまして選手諸君の奮闘、各方面の御後援、主催者の努力等相俟つて、全く豫期以上の實績を擧げ得ましたことは、日滿兩帝國の爲に、同慶に堪へない所であります

選手諸君も、層一層練磨を積み精神的にも、肉體的にも更に一段の進展を示され、全滿國民の模範となられんことを切に希望して、本大會を閉會する次第であります

新京市民ニ致ス

新京特別市三十萬同胞各位、本日爰ニ第二回新京吉林間驛傳マラソン大會ニ際シ祝意ヲ表スルハ予ノ最モ光榮トスル處ナリ、惟フニ本會ハ日滿親善、且ツ體育奬勵ノタメ最モ意義アルモノニシテ、予ノコノ快擧ハ不即不離ノ關係ニアル盟邦日滿兩國民ノ體育向上ト健全ナル國民精神ノ助長ニ資シ併セテ兩國民ノ心的聯絡カリテ一層緊密ナラシメタルモノトシテ京吉兩市民ト共ニ衷心ヨリ快ニ堪ヘズ、最後ニ新興國都ノ無窮ノ發展ト貴市民各位ノ健康ヲ祈ル

康德三年六月二十一日

吉林省長 李銘 書

碧空に航空會社機 全市は應援の潮

西公園は大觀衆にどよめく

氣づかはれた天候はからりと晴れて絶好のマラソン日和だ午前八時吉林をスタートしてまだ一時間とたゝぬ間に各方面から戰況問合せの電話が寸時なくかゝつてくる、途中通絡員からの通報だそれ

速報板への 掲示だ

係員が飛び出してゆく、ゴールインの時刻が刻々近づくにつれて全市の心臟の鼓動は秒一秒昂まつてぐる、電話の聲までがもどかしいといつた調子に、午前九時四十分頃大連奉天の日軍、奉天滿軍が第二區あたりで鎬を削つてゐるといふ情報が西公園前の速報板に書き出される、待ちかまへた觀衆は黒山のやうに周圍を埋めつくし刻々に展開する戰況に一喜一憂のどよめきと歡呼の交錯した渦卷がゆら〳〵と擴大してゆく、午後三時頃スピーカーが先鋒は第九區通過を報ずる頃には二萬人を容れる西公園前の大會場は立錐の餘地なきまでに埋めつくされて交通整理の警察官が躍起となつて整理に大汗だくの態たらくだ、この壯擧をより盛大ならしめるため特別市附屬地の日滿各學校生徒、兒童、少年團、童子團は日曜にもかゝわらず手に手に日滿小旗を携へて

八島通り角から 驛に向つて

西側新京神社前まで整列して今や遲しと待ちかまへてゐるその頃城内大馬路から北大街の兩側、國道から新京への入口南關附近一帶は日滿應援旗を手にせる市民出迎への應援團の人々で埋めつくし先鋒選手の到着今や遲しと待ちかまへてゐる、午後三時を過ぎること二十分、國道のかなたから〃奉天滿人チームのラストランナー楊選手が赤鉢卷の姿も勇ましく颯爽として接近してくる、〃そら來た〃忽ち起る萬歳と急霰の如き拍手があたりに谺して全身の血が一時に逆上しそうな昂奮と感激の雰圍氣がかもし出される、この時滿洲航空會社の旅客機が兩翼に紅白の吹き流しを長く引いて選手の頭上を低く旋回走路の上空を悠々ゴールに誘導する、南關を突破した

凱旋將軍の如き 楊選手は

北大街、大馬路と雜踏を切り拔けて歡呼に應へながら日本橋通りにかゝる頃から次第にスピードが加つてきて其鮮やかなフオームは沿道兩側にぎつしり詰つた觀衆を無性に昂奮させる〃がんばれ〃〃今一息だ〃應援の聲耳を聾するを驛前から中央通りに出で新京神社附近からラストヘビーをかけいよ〳〵ゴール間近に迫れば沿道から起る〃萬歳〃〃わあー〃といふ喚聲と絶讚の嵐をついて脱兎の如くゴールに飛び込んだ、時に午後四時十分三十五秒、吉林をスタートしてからの所要時間八時間一分三十五秒 前年の記録八時間四十二分二十一秒を破ること約四十分、榮冠は燦として奉天滿人チームの頭上に輝いた

抑へに抑へた 二萬大衆の

昂奮と歡喜はゴールインの合圖の煙火と一しよになつて炸烈したのだ、ついで新京日軍僅かに廿秒遲れて四時十分五十五秒、奉天日軍四時十二分四十秒と接近してゴールイン午後五時吉林日軍を殿として戰ひの幕は靜かに下ろされた

各コース記錄表

日人チーム

區	所屬	着順	選手名	所要時間
第一區	新京	二	鐵彬	[illegible]
	吉林	五	佐藤	[illegible]
	奉天	三	奥野裕俊	[illegible]
	哈爾濱	四	杉本精乘	[illegible]
	大連	一	北本健二	[illegible]
第二區	新京	三	白昌華	[illegible]
	吉林	五	李	[illegible]
	奉天	二	渡邊健治	[illegible]
	哈爾濱	四	藤松穎	[illegible]
	大連	一	岩田勳	[illegible]
第三區	新京	三	金壽玉	[illegible]
	吉林	五	楊惠春	[illegible]
	奉天	二	濱中幸一	[illegible]
	哈爾濱	四	吳貫綠	[illegible]
	大連	一	土井田續	[illegible]
第四區	新京	三	方景河	[illegible]
	吉林	五	重藤	[illegible]
	奉天	二	篠原次男	[illegible]
	哈爾濱	四	松川光	[illegible]
	大連	一	杉山祐安	[illegible]
第五區	新京	二	李容鎬	[illegible]
	吉林	五	野中	[illegible]
	奉天	一	足立篤成	[illegible]
	哈爾濱	四	大島井晃	[illegible]
	大連	三	雨田茂	[illegible]
第六區	新京	二	姜得馨	[illegible]
	吉林	五	內平	[illegible]
	奉天	一	林信根	[illegible]
	哈爾濱	四	金光秀三	[illegible]
	大連	三	志水政市	[illegible]
第七區	新京	二	桂林茂	[illegible]
	吉林	五	獨國吉勝	[illegible]
	奉天	一	鄭仁秀	[illegible]
	哈爾濱	四	高橋勇	[illegible]
	大連	三	瀬口晃	[illegible]
第八區	新京	二	中川	[illegible]
	吉林	五	落合廣太郎	[illegible]
	奉天	一	佐藤一夫	[illegible]
	哈爾濱	四	林正一郎	[illegible]
	大連	三	三隅一	[illegible]
第九區	新京	二	外山平	[illegible]
	吉林	五	石橋幸雄	[illegible]
	奉天	一	村島藏德	[illegible]
	哈爾濱	四	中山信夫	[illegible]
	大連	三	栗山鐵雄	[illegible]
第十區	新京	一	伊東春藏	[illegible]
	吉林	五	有馬藤善	[illegible]
	奉天	二	田島次男	[illegible]
	哈爾濱	四	村上秀夫	[illegible]
	大連	三	八重樫	[illegible]

滿人チーム

區	所屬	着順	選手名	所要時間
第一區	新京	四	胡宥策	[illegible]
	吉林	二	藤仁貴	[illegible]
	奉天	一	曹道儉	[illegible]
	哈爾濱	三	于萬昌	[illegible]
	錦州	五	薰紹春	[illegible]
第二區	新京	四	郭敬一	[illegible]
	吉林	一	劉佐卿	[illegible]
	奉天	二	趙福武	[illegible]
	哈爾濱	三	王德	[illegible]
	錦州	五	孫維儔	[illegible]
第三區	新京	五	周雲橋	[illegible]
	吉林	四	張炳作	[illegible]
	奉天	一	高鼎傑	[illegible]
	哈爾濱	三	李星白	[illegible]
	錦州	二	張鳳羽	[illegible]
第四區	新京	五	高非	[illegible]
	吉林	二	劉茂鋼	[illegible]
	奉天	一	汪振武	[illegible]
	哈爾濱	三	張鴻飛	[illegible]
	錦州	四	張履祥	[illegible]
第五區	新京	五	張學成	[illegible]
	吉林	二	徐秉昌	[illegible]
	奉天	一	劉佩琳	[illegible]
	哈爾濱	三	李仁鑑	[illegible]
	錦州	四	褭文金	[illegible]
第六區	新京	五	程照宏	[illegible]
	吉林	二	錢士俊	[illegible]
	奉天	一	韓庭桂	[illegible]
	哈爾濱	三	劉求明	[illegible]
	錦州	四	楊春林	[illegible]
第七區	新京	五	閻萬和	[illegible]
	吉林	二	李秉乾	[illegible]
	奉天	一	關純昌	[illegible]
	哈爾濱	三	李長峰	[illegible]
	錦州	四	張鳳翔	[illegible]
第八區	新京	五	董原禹	[illegible]
	吉林	二	凌貴芳	[illegible]
	奉天	一	杜鳳生	[illegible]
	哈爾濱	三	楊萬里	[illegible]
	錦州	四	會海貴	[illegible]
第九區	新京	三	馬	[illegible]
	吉林	棄權	蕭明玉	
	奉天	一	郭振霄	[illegible]
	哈爾濱	二	尙作禮	[illegible]
	錦州	四	劉水貴	[illegible]
第十區	新京	二	欒文發	[illegible]
	吉林	棄權	李盛奎	
	奉天	一	楊宗恕	[illegible]
	哈爾濱	三	賈春雨	[illegible]
	錦州	四	張雲	[illegible]

大連雨田君倒れ 悲壯、炎天の競合ひ

奉天滿軍第九コースで首位

二コース以下の戰況

吉林驛前を出發した十チームの鐵脚陣は大連軍を先頭に二コースを押切つたが三コース以下の爭覇狀況は左の通りである

第三、四コース (廿六粁三〇) 大連チーム依然一位

東寄りの風爽やかに戰ひの中心は前走者大連土井、奉天(日)濱中、同(滿)高、新京(日)金四君の競爭におかれる、各千米の差を保ちつゝコース三分ノ二を快走、第四關門雙橋子橋近く大連土井君ピッチをあげて第二位奉天(日)を引離すと、第三位奉天(滿)も等しくピッチをあげて第二位に喰ひ込み、以下新京(日)吉林(滿)哈爾濱(日)錦州、新京(滿)の順で第四コースに入るがこのコースにもさしたる變化もなく大連杉山君をトップに第五關門雙橋子橋に到る大連土井君の所要時間五十分三十六秒、同杉山君四十分四五秒

第五コース (十二粁六) 雨田君日射病に倒る

このコースは策戰上走者間のひらきを喰ひつめる必要があるとされる、劉後からの追風をうけて綠布の草原に繰り展がるは坦々たる平面コース、しかも全コース中最良の條件に惠まれた土狀におかれてゐる、各走者ともに好條件利しつ快足を伸して力走するが、正午近く陽光は假借なき威力揮つて走者を苦しめる、汗と埃にまみれながら苦鬪する走者の姿は悲愴なものがある、第五關門前約千米に迫つた時、トップ走者大連雨田君は暑熱にあてられて目前に關門を控へながらバタリと倒れた、馳せつけた係員の「もう直ぐだ、頑張れ!」といふ聲に一度はカッと目を開いたが「殘念だ!ぼくのために記錄は破られた、濟まない、濟まない」と、後はもう譫言だ、第二位を走つてゐた奉天(日)足立君はこの有樣に「どうしましたか?」と走り過ぎざまに美しい友情を披瀝したが、此の人の全身も汗だくである第五關門から馳せつけた戰友達の「雨田、頼む、歩いてでも關門まで行つてくれ!」といふ悲痛な激勵に雨田君は立上つたが再びフラ〳〵と路傍に倒れかゝる、此の間に奉天(滿)劉、新京(日)李吉林(滿)徐の三君が第五關門に到達する、走力を全く失つた雨田君は同僚に助けられつゝ無意識の徒歩を重ねつゝトップ走者に遲れること約二十分にして第五關門に倒れ込んだ、不幸第五位に轉落したがたほれて後止むのスポーツマンスピリットを發揮した雨田君の健闘振りは遺憾とするところがない、奉天(日)足立君所要時間五十九分二十二秒

第六コース (十一粁四四) 奉天日軍トップ切る

雨田君の悲愴な死鬪に報ひ、逸脱の危機に瀕した王座を奪回すべく、引き續く大連走者志水君のこのコースにおける力鬪には目覺しきものあり忽ちにして吉林(滿)錢君を引き拔き、第七關門到達の時にはトップ走者奉天(日)朴君との間におかれた、時差を五分短縮した、過日の出水でコース兩側には濁水あふれ意外な美景を展開するが、陽光は依然として猛烈に走者を惱す、奉天(日)朴君の所要時間四十六分四十八秒

第七コース (九粁四四)

飲馬河橋から暫く水景が續くが、過ぎるとコースは小坂を增して第三コースに劣らぬ難走路である、大連瀬口君このコースでトップ奉天(日)鄭君との時差を三分短縮し强豪大連の持力を發揮する、新京(日)桂君、第二位奉天(滿)關君に引き離される、奉天(日)鄭君の所要時間三十七分二十五秒

第八コース (九粁七六)

丘陵地帶に入る、大連走者依然頑張り通して新京(日)中川君に肉迫すれば、奉天(滿)杜君小粒ながら堅實な快走を續けて第一位奉天(日)佐藤君に喰ひ下り第八關門通過の際は間隔約百米に短縮し形勢豫斷を許さず、眞晝過ぎの陽光烈々として燃え上り走者の全身を燒かんばかり、大連の豫期せざる蹉跌にコースは終りに近づきつゝ異常たる昂奮を傳へ次コースへの關心を昂める、奉天(日)佐藤君所要時間四十四分五十秒

第九コース (十一粁六四)

起伏の多い丘陵地帶が連續するかなりの難コースであるが、此のコースこそ最後の勝利を決定するコースである果せるかな余裕ある戰法に持力を蓄へてゐた奉天(滿)郭君俄然ピッチをあげて奉天(日)村島君を追ひ越し約五百米を引き離せば、新京(日)外山君も物凄い力走を續けて第二位走者を追ひつめること約千米非常な頑張り方である、頽勢挽回に死鬪を續けた大連も新京(日)外山君の豪走に見る〳〵裡に引き離され惜しく連續制覇の埒外におかれて了つた、第四區の蹉跌から遂に長蛇を逸した大連チームにはあきらめ切れぬものがあらう、奉天(滿)郭君所要時間四十九分五十三秒

第十コース (十二粁八四) 新京日軍奉天を拔く

終コースである、地元新京軍優勢の報に沿道の應援旺んである、このコース二粁の惡道を挾んで走者を惱ませたが、坦々たる鋪裝道路をひた走りに奉天(滿)楊君悠々と快足を伸してトップを切り、約二百米を離れて新京(日)伊藤奉天(日)田島兩君國道起點附近を平行して進んだが、南關を過ぎ市街コースに入るや新京(日)伊藤君果然ラストヘビーをかけてグイ〳〵と田島君を引き離しその健勇躍西公園廣場前決勝點にゴールインする、以下大連八重樫君新京(滿)欒君、哈爾濱(滿)賈君の順、奉天(滿)楊君所要時間五十三分五十五秒、全コース所要時間八時一分卅五秒、昨年記錄大連チーム八時四十二分二十一秒に比し四十分五十一秒短縮

再制覇を期し 市民の後援に感謝

—優勝の新京日軍の喜び—

地元新京の面目のために戰ひ遂に制覇した新京選手は市民に今回の優勝の喜びと感謝をさゝげ市内を一巡したのち記念公會堂に於て祝賀會を開いたがその席上中島監督は次の如く語つた

選手全員が割合よく練習して不肖私の言ふ事を良く聞いてくれ又其の名譽を重じて各自が頑張てくれた結果今日の成績をあげることが出來た、私としても喜びの餘り何も只今申上げられません全市民の厚き御援助に感謝するばかりであります

と言葉すくなに語つた、次に主將伊東君に感想を叩けば

感想とて別に何もありません、私は最終のコースを走りましたので其の責任の重大であることを感じましたが身體の調子が大變惡く最初から深いてしまひ奉天を制することが出來なかつたことは殘念です自分としては最善の努力をしましたがまあ恥かしくない成績であつたので主將としても其の責任の三分の一でも果したように思ひます、來年は充分注意して全力をつくして優勝したいと思ひます

"猛練習酬はれて 喜びに堪えぬ"

勝利に醉ふ奉天滿軍の感想

今回堂々と本大會の覇權を獲得した奉天滿人軍を訪ね優勝について感想を叩けば監督王國强氏は喜びと感謝の涙にむせびながら次の如く語つた

我等奉天チームは猛練習に續く練習を重ねて優勝を目ざしてゐたもので今日は其の練習の結果が實現したに過ぎません、我が選手は全部中學生で年少者多く今後練習如何ではもつと〳〵成績があがるものと思ひます

滿人の學生は事變前までは全然體育と云ふものは考へませんでしたが建國以來日本のスポーツ界の影響を受けて其の成績も漸々として發達して來ました、本大會は全滿第一のマラソン大會であり益々盛んになるやうに希ふものであります

と語つた、選手曹道儉君も喜びにあふれて

勝負は無情であります、來年は必ず勝つとは限りません、只今回の經驗を以て一層努力してゆきたいと思ひます

各チーム 夫々歸鄕の途へ

未曾有の盛況を修めた第二回京吉國道驛傳マラソン大會に參加した各チームの日滿選手は一旦宿屋についた上で大連日本側選手の午後八時發列車で歸路についたのを始めとして吉林チームが同八時十分、奉天日軍、ハルビン及び錦州滿人チームが同十一時發で大會委員長役員その他多數關係者の盛んな歡聲に送られて出發した、なほ榮ある第一着を勝ち得た奉天滿人チームは一泊の上二十二日午後二時發あじあで歸奉の豫定である

感謝

今回本社並に盛京時報社主催第二回吉林新京驛傳マラソン大會開催に際し多數選手各位の參加を得、委員各位の努力、日滿各方面の熱烈なる後援のもとに大過なく本大會を終了し得たることは主催者として感謝に堪えざるところ、玆に謹んで感謝の意を表す

主催 新京日日新聞社 盛京時報社

滿洲國新制 度量衡器 指定販賣店 久永洋行 タイヤ街梅ヶ枝町 電③二八六五番

門司、神戸(大阪)行
熱河丸 六月廿三日
たこま丸 六月廿四日
扶桑丸 六月廿五日
うすりい丸 六月廿七日
亞米利加丸 六月廿八日
吉林丸 六月廿九日
志あとる丸 六月三十日
ばいかる丸 七月一日
うらる丸 七月三日
はるぴん丸 七月四日
三角・鹿兒島・沖繩行 (午前十時大連出帆)
貴州丸 七月三日正午
●切符發賣所 滿鐵及關線主要各驛並各地ジャパンツーリストビューロー案内所 船車連絡往復切符は汽車二割引、汽船一割引、通用期間二ケ月 大連より乘船往復切符は復路運賃二割引、通用期間三ケ月
●專屬荷扱所 國際各地運輸會社支店
大阪商船株式會社 大連支店 奉天支店 新京出張所 哈爾濱出張所 電[illegible]

恩給 ボシン商會 新京入船町二丁目九

タイプライタ 印書 文章立案 信榮舍 平安町一丁目九 電話3二〇七九

高級住宅貸家 平家建八、八、八、三、水道煖房浴室完備家賃安價 場所 雲場街二〇三 問合朝日通福永二一一四六七

婦人倶樂部 七月特大號

お子様繪本 凸凹黑兵衞

二十七博士苦心の共著 六百頁 畫入り大書籍

第一別冊附錄 診斷 療法 家庭大醫典

病氣といふ病氣全部、病狀、予防、療法、注意を一切説明

もし病氣にかゝつたらどうするか、醫者が來るまでにどんな手當をしたらよいか、更に、どうしたら圓滿な結婚生活が出來、良い子供が儲けられるか——皆々樣の幸福を祈願して大苦心大犠牲、遂に完成せる大寶典、是非お備へ下さい。

此の内容

▲小兒科…竹内博士 ▲同…内村博士 ▲呼吸器科…三友博士 ▲同…岡本博士 ▲消化器科…桑野博士 ▲同…服部博士 ▲腦神經科…佐多博士 ▲精神病科…小峰博士 ▲循環器科…田中博士 ▲傳染病科…渡邊博士 ▲皮膚科…富岡博士 ▲泌尿器科…田村博士 ▲男子性病科…朝岡博士 ▲整形外科…名倉博士 ▲外科…田代博士 ▲美容整形外科…内田博士 ▲美容整形外科…田中博士 ▲產科…福井博士 ▲婦人科…山田博士 ▲眼科…黑澤博士 ▲耳鼻咽喉科…山本博士 ▲齒科…安澤博士 ▲肛門科…飯島博士

▲妻と娘の衞生 吉岡彌生 ▲姙娠法と避姙法 福井博士 ▲よい子を儲ける爲めの遺傳の話 永井博士 ▲病人食の選び方と與へ方 篠田博士 ▲家庭看護の心得 弘重博士

第二大附錄 盛夏用 簡單服の實物大型紙12種

見て立派で着て涼しく、生地代はどれも一二圓前後、型紙通り裁つて縫ひさへすればスグ出來ます。

▲四五歳用女兒服 ▲七八歳用女兒服 ▲九、十歳用女兒服 ▲十二三歳用女兒服 ▲十五六歳用女學生服 ▲婦人女學生用ドレス ▲女學生用スポーツドレス ▲花模樣の若向家庭服 ▲モダンな婦人用散步服 ▲縞模樣の婦人家庭服 ▲格子模樣の婦人家庭服 ▲簡單な婦人用家庭服

手藝大特輯

お部屋を涼しく見せる裝飾新手藝の作り方十二種、見るからに涼しさうな電燈カバー、優雅な透縫の鏡台掛、食卓掛、椅子ぶとん、テーブル・センター、クッション等少しの暇で簡單に出來ます。

大家花形の腕比べ 日本一面白い小說欄

▲評判小說 母の曲（父の秘密を知つた桂子の惱みはいか許り）吉屋信子
▲傑作小說 合歡の並木（初戀に醉ふ貞と芳枝、失戀に泣く勇吉お波）加藤武雄
▲評判小說 新月抄（華々しく樂壇に乘出した怜子に悲運の風）久米正雄
▲傑作小說 無明有明（哀れ死の淵とも知らず歩みゆく美男美女）吉川英治
▲評判小說 片羽鳥（道ならぬ戀の泥沼に陥ちた榮子と惣之助）川口松太郎
▲ユーモア小說 ユビワの脚氣 サトウ・ハチロー
▲時代小說 五位の棟札 大倉桃郎

右より 小林一三氏 吉屋女史 前畑孃

▲夫の聖職を助けた警察官の妻
▲宝塚歌劇校長 小林一三氏と吉屋信子女史對談会
▲水上日本に輝く前畑秀子孃涙の榮冠
▲放蕩の夫を醒めさせた妻の苦心実話
▲キット儲かる債劵の買ひ方と利殖の仕方
▲家庭で出來るクリーニングの仕方

お稽古ごと（生花・お茶・お習字・三味線・お琴・舞踊・洋楽）の秘訣を語る座談會
…澤山のお弟子さんを持たれる一流の先生方ばかりが御出席になつて、上達する心構へや秘訣を面白く發表された評判座談會。

六ケしい暑さ時の美容秘訣公開
…汗性の人でも長持ちする上手なお化粧法、お化粧直しの上手な仕方、海焼けの豫防と手當、夏の髪の手入法等々、早く御覽下さい。

▲薄物の上手な着付と汗除けの工夫…花柳章太郎 ▲天王寺五重塔を再建する金剛女史苦闘談 ▲船員と潜水夫の海の座談會

大懸賞朱塗り大型姿見鏡台進呈 問題はやさしく誰方にも出來ます。早く御投稿あれ！

夏のお料理特輯 お子様を夏痩せさせぬ滋養滿點のお八つの作り方、メキメキ食慾の進む佃煮と漬物の作り方、美味しい新工夫の飲物等々手軽に出來て美味しいものばかり、ぜひお試し下さい。

★二大附錄つきで六十五錢 送料三錢 東京小石川 大日本雄辯會講談社 振替東京一九三〇

日日案內

料金 三行度一回 金六十錢 五行度一回 金八十錢 十行一回 金一圓四十錢 [illegible]

貸店 鋪朝日通八一 御希望の方は清水製作所 電(3)四九八二

貸室 店舗又は事務所向 中央通二三郵便局前 滿鮮ビル 電話3 四九五八

貸家 六疊二間 滿和胡同四〇四（櫻木小學校西側） 電(3)四七九六

貸家 榮智路一〇六號 御希望の方は 電話3 三八九五 増三洋行

謄寫 阪の大氣堂不二謄寫版滿洲一手販賣 祝町二ノ一四 電3 二四二五

書生 被雇度今年十二月陸士ヲ受驗スル迄 姓名在社

電話 賣買及電話金融は 電話(3)四九三七 共榮社

電話 賣買 曙町四ノ一 脇坂ビル 電話商會 電(3)六七〇〇

電話 入用ノ方直接賣リタシ 仲介謝絶 二〇〇二（照會乞フ）

古物 不用品高價買入 丸八古物店 領事館西隣 電(2)四四〇七

代書 とタイプ印書は迅速確實な領事館正門前 南洲堂で 電(3)五一三六

訴訟 記登は懇切迅速な領事館西角鈴木代書へ 電話(2)四四〇七

ダンス 教授 青木アカデミ 新京百貨店二階。豐樂劇前吉野アパート二階

食堂 經營者を求む目下盛業中（手不足の爲め）詳細面談 電(2)一八七七番へ

簡易宿泊所 一泊卅錢 城内東四馬路二八 共益旅社

尺八 琴古流指南名和榮次郎先生稽古日 八、九、十六、十九、二十八、二十九 白菊會館

被雇 上流御家庭の家政婦又は小人數寄宿舍の料理婦被雇度し封書賜り度し 興安大路四一二共和ビル二號 藤井

●金融● 大和通り六五（金光教筋向） (3)六五五〇 福海商事

金融 電話擔保又は日掛も簡易相談 ミニクレバ 電(3)二九〇八 渡井 東二條通三九

男女店員急募 ダイヤ街 玉屋菓子店 電話(3)五二九二

大猫病院

自動車 部分品係 經驗者採用三十才迄 要保證人二名 面會午前中 入島通り三〇 日本自動車株式會社

電話專門 公益社 …賣買、金融秘密嚴守…… 電話帳名義其ノ儘仲介謝絶 錦町第一錦ビル二十六號室 電話(3)三三〇七

カメラ 交換歡迎 中古品賣買 新京東二條通り福信ビル角 電3―二五四八 大黑屋

人を雇はれるなら本會へ 東三馬路無線電臺下 電(3)一〇八五 自彊會本部（平井） 失業路頭に迷うものは本會へ 男女を問はず

金融 創業五年 新京三笠町二丁目 キャフェー西横入 新興社 電話(3)[illegible]

裁縫教授 東京仕立 夜間部 晝間部 御教授ス 教師 神谷孝惠 神谷裁縫專修院 祝町二丁目五ノ四銀パレス前 電話(3)三一六三

あんま 東一條橋詰 九州堂療院 電三一六五〇九

鍼灸 あんま 中央通九 キリスト教會下 高橋治療院 電(3)五八六七番

鍼灸 あんま 新京永樂町三ノ一 一陽堂療院 電話3 五八二九番

看板は玉江へ 新京キネマ前 電話三―二八二〇

帳簿專門 三省堂製本所 電話3 三三三四番 三笠町三ノ九

お茶と茶道具 新茶入荷 みどり茶園 吉野町一丁目 電3 四七七〇番

印刷 三友社 新京永樂町三丁目廿六 電3 三四三八番

米米米 味より米は 撫順壽司米……壽司屋用品 同 特等白米 値段大勉强 蕭荷豐富 新京梅ヶ枝町四丁目 食料品店 上田商行 電(3)四五二八番

公認 電話即時金融 帖名其儘多額貸 〇賣買は老舗ある當社へ!! 朝日通十七番地 新京土地建物會社 △電話用達部 電3 四八二八 電話賃貸便利扱 取扱一切迅速

金融 入船町三丁目二三（東三條橋詰） 昭和洋行 電話(3)三七〇九番

桑野看護婦會 新京入船町一丁目五番地 會長 桑野トヨ 電話(3)二〇六九番 ◎派出多忙 看護婦・附添婦・家政婦・至急募集

タイピスト 生徒養成 邦滿タイプライテング教授 午前、午後、夜間 朝日通り八十一番地 總領事館前 日本タイプライター株式會社 (3)三三三八 五六八四番

募集 看護婦 附添婦 家政婦派遣 安達街三二七 慈愛看護婦會 電(2)一五六八

建築寫眞專門 ハヤシ寫眞工藝社 電話2・三九六三番 新京近埠街四〇六

電話と金融 賣買賃貸 …金融即時、長期、秘密、電話帳其儘 ◇僅かなアタマ金でお買入れができます 入船町一ノ一九（ダイヤ街横際） 荻本電話店 電(3)六二六七

看板とネオンは 工藝社 アルス 室町四丁目（三井物產前） 電話(3)三九二二番

ほねつぎ 中央通一五裕泰號內 末松接骨院 電(3)二二〇三番

賣砂 半坪より 雨天でも速時運搬いたします 賣自動車 三三年トラック スコダ 三噸車 日之出町九ノ二 大和運輸公司 電三ノ六九〇八番

公認土地家屋 土地家屋賣買・電話賣買仲介・金融 不動產管理・店舗住宅御紹介 新京東一條通五四・金光教會前 萬成社 電(3)四八四番

サック 御用ハ專門店ニ限ル 富士町二ノ一五 性の百貨店

パン 學校、官廳、商店 御用達 カネタパン店 電2、一八六六

畑週報現物氣配

銘柄	拂込	最近配當	時價
第一五分利	一〇〇、〇〇	[illegible]	一〇一、五〇
雜四分利	一〇〇、〇〇	[illegible]	一〇二、〇〇
滿洲建國債	一〇〇、〇〇	[illegible]	一〇一、二〇
同四分利	一〇〇、〇〇	[illegible]	一〇〇、〇〇
朝鮮銀行	[illegible]	[illegible]	八一、〇〇
同新	[illegible]	[illegible]	二一、〇〇
正隆銀行	[illegible]	[illegible]	三〇、〇〇
同新	[illegible]	[illegible]	一五、五〇
同二新	[illegible]	[illegible]	八、〇〇
滿洲銀行	[illegible]	[illegible]	二九、〇〇
同乙新	[illegible]	[illegible]	一九、五〇
同丙新	[illegible]	[illegible]	八、〇〇
新京銀行	[illegible]	[illegible]	三八、〇〇
同新	[illegible]	[illegible]	一〇、九〇
吉林銀行	[illegible]	[illegible]	一二、五〇
太連五品	[illegible]	越	一七、〇〇
五品代行	[illegible]	[illegible]	一七、五〇
大連豆新	[illegible]	[illegible]	二〇、五〇
大連錢鈔	[illegible]	[illegible]	一五、一〇
滿洲取引	[illegible]	損	一四、四〇
新京取引	[illegible]	[illegible]	一一、〇〇
哈爾賓交易	[illegible]	[illegible]	四九、〇〇
同新	[illegible]	[illegible]	二四、〇〇
滿洲鐵道	[illegible]	[illegible]	六一、五〇
同新	[illegible]	[illegible]	三八、七〇
電信電話	[illegible]	[illegible]	一九、八〇
同乙種	[illegible]	[illegible]	一六、〇〇
東洋拓殖	[illegible]	越	四六、七〇
同新	[illegible]	越	二一、七〇
滿洲工廠	[illegible]	[illegible]	二六、〇〇
日滿アルミ	[illegible]	[illegible]	四八、八〇
東亞煙草	[illegible]	[illegible]	七七、〇〇
同新	[illegible]	[illegible]	四三、五〇
東亞土木	[illegible]	[illegible]	一一、二〇
滿洲セメン	[illegible]	越	一〇、三〇
哈爾濱セメ	[illegible]	[illegible]	一三、三〇
周水土地	[illegible]	[illegible]	二、六〇
大連機械	[illegible]	[illegible]	四三、五〇
大連製氷	[illegible]	[illegible]	二二、九〇
奉天製麻	[illegible]	[illegible]	一六、三〇
滿洲化學	[illegible]	[illegible]	五一、三〇
大阪商船	[illegible]	[illegible]	五四、五〇
同新	[illegible]	[illegible]	一六、一〇
日本郵船	[illegible]	[illegible]	六四、六〇
同新	[illegible]	[illegible]	二二、四〇
川崎造船	[illegible]	[illegible]	三六、四〇
東京電燈	[illegible]	[illegible]	五九、八〇
大同電力	[illegible]	[illegible]	四九、九〇
同新	[illegible]	[illegible]	一九、八〇
東京地下鐵	[illegible]	[illegible]	一九、〇〇
同新	[illegible]	[illegible]	一三、八〇
京阪電鐵	[illegible]	[illegible]	三八、〇〇
同二新	[illegible]	[illegible]	一三、一〇
同四新	[illegible]	[illegible]	七、〇〇
日魯漁業	[illegible]	[illegible]	七一、一〇
同新	[illegible]	[illegible]	三七、一〇
南滿瓦斯	[illegible]	[illegible]	六三、五〇
日本產業新	[illegible]	[illegible]	二二、〇〇
日產ゴム	[illegible]	[illegible]	三一、八〇
北海製糖	[illegible]	[illegible]	五七、八〇
人造肥料	[illegible]	[illegible]	五六、二〇
同新	[illegible]	[illegible]	五五、七〇
新京建物	[illegible]	[illegible]	三八、〇〇
滿蒙毛織	[illegible]	[illegible]	一七、三〇
新京倉庫	[illegible]	[illegible]	一〇、〇〇

公債株式現物賣買 畑園太商店 新京老松町十二 電話(3)二三四九番 (3)六一六五番 滿洲取引所仲買人

天隆株式店 奉天加茂町二 大塚壽賀次 電話 [illegible]

衰弱（結核病、胃腸病 傳染病病后等における）の賦活療法

自然治癒力の開發

病氣を癒すのは醫師ではない、病人自身の身體の中に備はつてゐる自然治癒力だ、醫師はその力を巧みに發揮させるやうに導くだけの事だ――千古の醫聖といはれるヒポクラテスは、かういふ意味のことを言つて居りますが、近代醫學の發達とともに數百千種の藥物が製造せられ、種々なる症候に對して用ひられるやうになりましたため、何時か病氣を癒すのは醫藥のみの力であるかのやうに考へられて來ました。しかしながら時代は再びヒポクラテスの言葉に還つて、自然治癒力を開發することが、病氣治療の上に重要な價値をもつに到りました。殊に慢性病や、チフス、赤痢、肺炎その他の重篤な傳染病病後の衰弱から恢復するには、自然治癒力を旺盛にすることが極めて大切であります。特殊ヘーフェ菌劑若素（わかもと）は、この意味からすべての病氣衰弱に對して新しい應用を見出された藥劑であります。

人間の身體に自然にそなはつてゐる病氣治癒力の例は澤山あつて、病氣そのものが治癒力の現はれであるといつて可い場合さへもあります。例へば食あたりで、食べた物を吐いたり、瀉したりするのは、有害な食物を早く體外に出してしまはうといふ自然の作用であり、負傷して黴菌が入つた時化膿するのは、血液の中の白血球がその黴菌を殺すために澤山そこに集つたのであります。

また黴菌が原因となつて起る病氣では、その黴菌を殺し、或はその毒素を打消す物質が身體の中に出來るのは著しい事實で、時には麻疹のやうに一度その病氣に罹れば二度と罹らぬといふ免疫力が出來ることさへもあります。

人體細胞のいろいろ（廓大圖）

イ 腸の上皮細胞　ロ 骨の細胞　ハ 筋肉を組織する横紋筋纖維細胞
ニ 神經細胞　ホ 卵細胞　ヘ 臟器を組織する平滑筋細胞

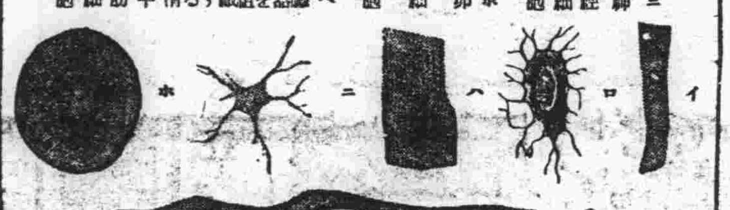

ルドルフ・フイルヒヤウ博士
Rudolf Virchow (1821–1902)
細胞學說をはじめて病理學に適用し、病氣によつて起る細胞の變化を明らかにし病的細胞を改造し健全にすることが、治療の根本要件であることを唱道した。組織學と病理解剖學はこの人に到つてはじめて大成せられたといふべく、その著「細胞病理學」は醫學界に一時代を劃した名著といはれる。

病衰細胞の更新

自然治癒力はどこから湧いて出るかといひますと、それは身體のすべての器官を組織してゐる細胞の機能からであります。細胞は組織してゐる器官によつて、その形もちがひ、機能もそれ〴〵異りますが、それが人間の健康に生存して行くために必要な營みの源泉であることに變りはありません。健康であるのも、病弱であるのも、この細胞の働きが活潑であるか否かによつて極るので、細胞の働きが衰弱して居れば、病氣に對する自然治癒力も旺盛である譯にまゐりません。

ヘーフェ菌劑若素（わかもと）は、この細胞の働きを旺盛にすることを特長とします。本劑が結核病、慢性胃腸病、或はチフス、赤痢、肺炎等の重篤な傳染病豫後の衰弱に對して、普通の強壯劑や榮養劑に見られぬ衰弱恢復の効果が著しいのは、この特長によつてであつて、これを細胞原形質賦活作用といひ、特殊のヘーフェ菌劑によつて始めて期待し得られる効果であります。

結核病衰弱に

結核性の病氣にともなふ全身的の衰弱は、病勢の進行に關係するものであるだけに、衰弱から恢復することは、即ち病氣をそれだけ克服したことになります。若素（わかもと）は衰弱を恢復するのみならず、病氣そのものに對しても直接治癒を促進する數々の効果がありますから、結核病者には一石二鳥の藥であります。

衰弱のもつとも著しいのは、胃腸の機能です。食慾が進まず、消化力が衰へてゐますから、榮養物を澤山攝ることが出來ず、攝つてもそれが充分に吸收されません。從つて體力の消耗が補はれず、ます〳〵身體が痩せるといふことになります。

しかるに若素（わかもと）は、衰へてゐる胃腸の組織細胞に賦活して、その機能を活潑にしますから、消化液の分泌もさかんとなり、胃腸の緊張が恢復され、吸收作用も昂まり、從つて榮養狀態が改善されて來ます。これが延いては全身の組織細胞の機能を旺盛にすることになりますから、新陳代謝も活潑となつて、結核菌毒素の解毒、又は排泄も促進され、その毒素の影響による發熱や不眠、倦怠等の障碍も次第に消滅することになります。

殊に結核症に對しては、白血球が結核菌を喰盡する作用をさかんにすることが甚だ必要でありますが、ヘーフェ菌劑を服用すると、體内に白血球が著しく增加することが、動物實驗によつて確かめられて居ります。これは結核に對する自然治癒力のもつとも主要なもので、若素（わかもと）がこの點において優れてゐるのは結核療養劑として見逃せない特長であります。

胃腸病衰弱に

慢性胃腸病では、消化吸收機能の永きにわたる低下のため、全身の榮養が害せられ、衰弱に陷つてゐるので、これを救ふには胃腸機能の振興が第一であります。胃腸機能の振興は、前の結核の條下に述べました通り若素（わかもと）の最も大きな特長であつて、胃酸過多症胃アトニー、胃擴張、胃潰瘍等の胃の慢性病は、胃の組織細胞の變性が正常となり、機能の衰弱が强健化されることによつて、全身の衰弱も恢復せらるるに至りますし、慢性腸カタルの如き消化吸收機能の害せられてゐる場合は、腸管の組織を更新して本來の機能を活潑ならしめることによつて、病氣を治癒に導くと共に、衰弱から速かに體力を恢復させます。

消化劑は胃腸病には例外なしに用ひられて居りますが、申すまでもなく消化劑は食物の成分にしたがつて多くの種類があり、例へば澱粉はヂアスターゼ、蛋白質はトリプシン、脂肪はリパーゼといふ風に分れて居りますから、胃腸病で消化力の弱つた時には、たゞ一種類の消化劑をのんだだけでは充分でありません。若素（わかもと）には前記のやうな各種の消化酵素が含まれてゐますが、この藥が消化促進の目的に用ひられるのは、さういふ各種の消化酵素を含んでゐるといふことよりも、胃腸の組織細胞の力を强めて、胃腸が自分で必要な各種の消化液を分泌する作用をさかんにするといふ點にあります

傳染病豫後に

チフス、赤痢、肺炎その他の重い傳染病に罹りますと、急激に體力を消耗しますから、恢復期になつて案外に衰弱がはか〴〵しく拔切らないことがあります。かういふ病後の衰弱は、出來るだけ早く恢復をはかりませんと、それ以後身體にヒビが入つたやうになつて、生涯病身がちな人間になつてしまひます。

それに割合に人の氣の附かないのは、病中あまり消化のよい食物とばかり心掛けるために、つひ食物が狹い範圍に限られて、榮養の失調を起し、殊にヴイタミンBの不足から恢復を遲らせてゐることが多いことです。

病後の衰弱が去らないのはつまり身體にそなはつてゐる自然治癒力が弱いのですから、これを强くするためには細胞原形質賦活作用を特長とする若素（わかもと）が適當してゐます。衰弱の恢復は常に食慾の增進することで現はれて來ますが、若素（わかもと）によつて食慾の增進することは、多くの病者が經驗されるところです。これは結核などに榮養療法の補佐として注射するインシユリンといふホルモンと性質を同じうするグリコキニンなどといふ成分のあることにもよりますが、それよりもやはり、細胞原形質賦活作用によつて先づ胃腸の組織細胞の働きが活潑となり、榮養の攝取の能力が昂まつて來たと見るべきであります。

胃腸 榮養 若素 わかもと

小學教育助成のため 教育、掛圖寄贈引換券 ――を御活用下さい――

小學校で必要な教授用掛圖が良いものが少く、あつても費用の點で備へ付けられない點に鑑み、幾分でも小學教育の御役に立ちたい考へから、わかもと本舗榮養と育兒の會では、吾國小學教育界の權威より成る教育資料會編纂の優秀な教授用掛圖一百萬枚を全國小學校へ御寄贈申上げることになりました。

若素（わかもと）御愛用の皆樣方は、一瓶毎に添付されてある『掛圖寄贈引換券』を、一枚も無駄になさることなく、最寄の小學校へ御寄附下さいます樣御願ひ致します。小學校ではその券を御取りまとめの上、東京市芝公園十一號地、教育資料會へ御送附下されば、規定の枚數に應じて御請求の『掛圖』を御寄贈申上ます。

掛圖の內容

寄贈の掛圖は『小學教育掛圖』と稱し、約新聞二頁大の大きさにて、一枚宛のもの毎月約二十種を發行いたします。內容は每月學課の進行に應じ、教科書に連絡する題材を選び、それ〴〵專門家に揮毫を乞ひ、編纂委員において訂正を加へ、教授用として完璧を期しました。各小學校に對しては御問合せ次第詳細御通知申上ます。

藥價低廉 一圓六十錢

錠劑三〇〇錠・粉末三〇日量
三百錠は大人には[illegible]五日量・十歳前後の兒童には約四十日量・五[illegible]後には十五日量・三歳前後には六十日量に當る。

株式會社 わかもと本舗榮養と育兒の會
東京市芝公園大門際・振替東京一七〇〇〇番・電話芝代表一一七五番